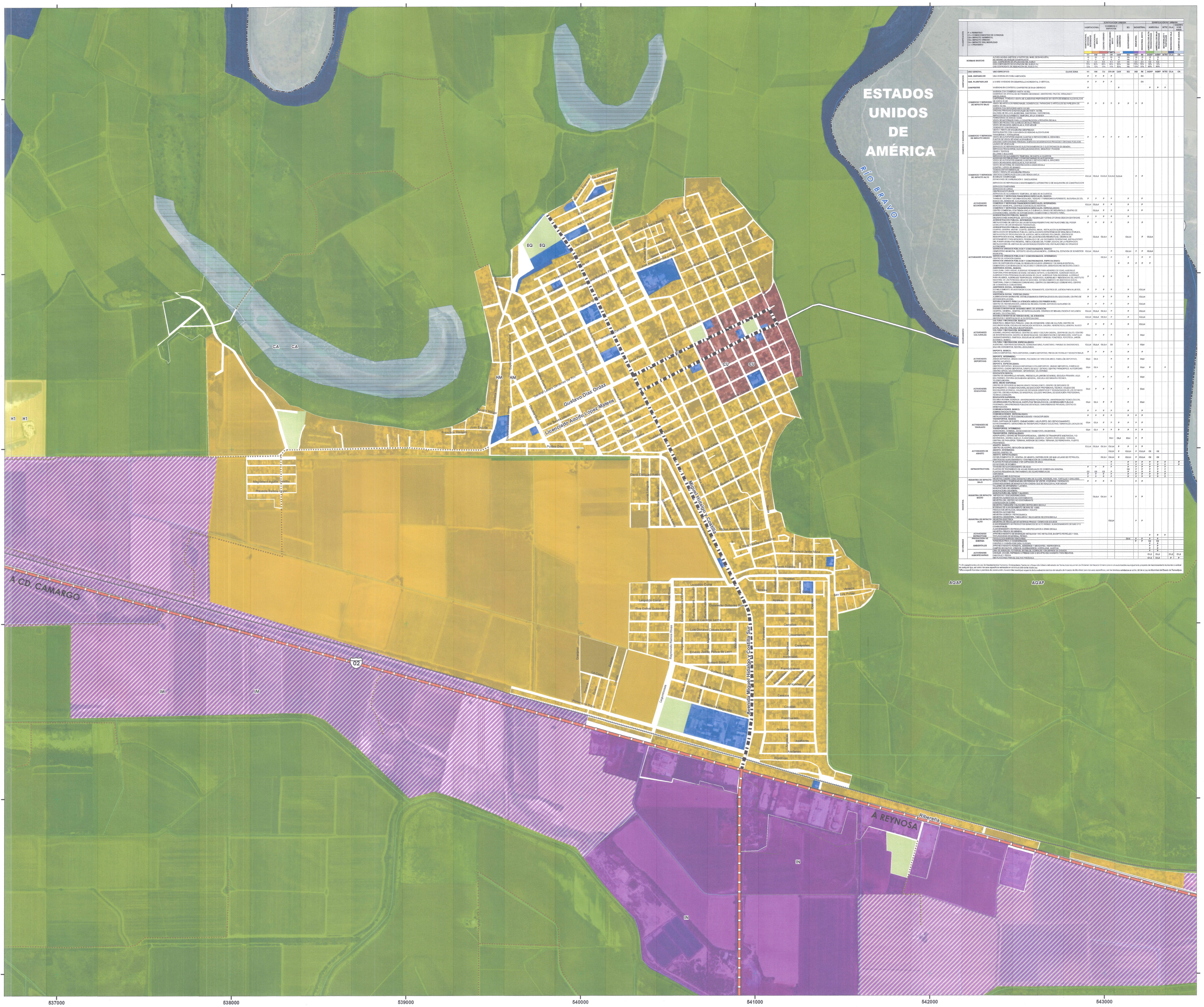

P = PERMITIDO
C1= CONDICIONANTES DE CONAGUA
C2= IMPACTO AMBIENTAL
C3= IMPACTO URBANO
C4= IMPACTO VIAL/MOVILIDAD
( ) = PROHIBIDO

CLASIFICACIÓN			ZONIFICACIÓN URBANA								ZONIFICACIÓN NO URBANA				
			HABITACIONAL		COMERCIO Y SERVICIOS			EQ	INDUSTRIAL		AGRÍCOLA		MTPZ	CILA	CUERPOS DE AGUA
			HABITACIONAL MEDIANA INTENSIDAD	HABITACIONAL MIXTO	CENTRO URBANO	CORREDOR URBANO MIXTO	CORREDOR CARRETERO	EQUIPAMIENTO	INDUSTRIAL	INDUSTRIAL MIXTO	AGRÍCOLA DE ALTA PRODUCTIVIDAD	AGRÍCOLA DE BAJA PRODUCTIVIDAD	MATORRALES Y PASTIZALES	RESTRICCIÓN CILA	CUERPOS DE AGUA
			H1	HM	CU	CR	CAR	EQ	IND	IM	AGAP	AGBP	MTPZ	CILA	CA
	NORMAS BASICAS	ALTURA MÁXIMA (METROS A PARTIR DEL NIVEL DE BANQUETA)	16	20	24	36	16	NA	18	18	12	12			
		NO MÁXIMO DE NIVELES CONSTRUIDOS	4	5	6	9	4	NA	3	3	2	2			
		CUS COEFICIENTE DE UTILIZACIÓN DEL SUELO	3.0	4.0	5.0	6.0	2.0	NA	2.0	2.0	0.2	0.2			
		COS COEFICIENTE DE OCUPACIÓN DEL SUELO (%)	75%	80%	85%	80%	50%	NA	70%	70%	10%	10%			
		CAS COEFICIENTE DE ABSORCIÓN DEL SUELO (%)	10%	10%	10%	10%	30%	NA	10%	10%	90%	90%			
	USO GENERAL	USO ESPECIFICO CLAVE ZONA	H1	HM	CU	CR-UM	CAR	EQ	IND	IM	AGAP	AGBP	MTPZ	CILA	CA
HABITACION	HAB. UNIFAMILIAR	UNA VIVIENDA EN CASA HABITACIÓN	P	P	P	P				C4					
	HAB. PLURIFAMILIAR	2 O MÁS VIVIENDAS EN DESARROLLO HORIZONTAL O VERTICAL	P	P	P	P				C4					
	CAMPESTRE	VIVIENDAS EN CONTEXTO CAMPESTRE DE BAJA DENSIDAD	P				P				P	P	P		
COMERCIO Y SERVICIOS	COMERCIO Y SERVICIOS DE IMPACTO BAJO	VIVIENDA CON COMERCIO HASTA 100 M2; COMERCIO DE ARTÍCULOS DE PRIMERA NECESIDAD, ABARROTES, FRUTAS, VERDURAS Y MISCELÁNEAS; CAFETERÍAS, FONDAS O VENTA DE ALIMENTOS PREPARADOS SIN VENTA DE BEBIDAS ALCOHÓLICAS DE HASTA 50 M2 VENTA DE ARTÍCULOS PERSONALES, DOMÉSTICOS, FARMACIAS O ARTÍCULOS DE PAPELERÍA DE HASTA 100 M2. VIVIENDA CON SERVICIOS HASTA 100 M2; OFICINAS PRIVADAS E INDIVIDUALES DE HASTA 100 M2, SALONES DE BELLEZA, BARBERÍAS, SASTRERÍAS, TINTORERÍAS, SERVICIOS DE ALOJAMIENTO TEMPORAL EN LA VIVIENDA	P	P	P	P	P	P	P	P					
	COMERCIO Y SERVICIOS DE IMPACTO MEDIO	FERRETERÍAS DE MÁS DE 100M2 VENTA DE MATERIALES PARA LA CONSTRUCCIÓN A PEQUEÑA ESCALA; VENTA DE PRODUCTOS QUÍMICOS DE BAJO RIESGO VENTA DE INSUMOS AGRÍCOLAS AL POR MENOR TIENDAS DE CONVENIENCIA VENTA Y RENTA DE MAQUINARIA SEMIPESADA RESTAURANTES CON O SIN VENTA DE BEBIDAS ALCOHÓLICAS PANADERÍAS Y TORTILLERÍAS VENTA DE AUTOPARTES USADAS, LLANTAS O REFACCIONES AL MENUDEO; PUNTOS DE VENTA DE VEHÍCULOS NUEVOS OFICINAS CORPORATIVAS PRIVADAS, EDIFICIOS DE DESPACHOS PRIVADOS Y OFICINAS PÚBLICAS LAVADO DE VEHÍCULOS SERVICIOS DE REPARACIÓN DE ELECTRODOMÉSTICOS O ELECTRÓNICOS EN GENERA SERVICIOS FINANCIEROS, SUCURSALES BANCARIAS, SEGUROS Y FIANZAS CINES Y TEATROS BILLARES Y BOLICHES SERVICIOS DE ALOJAMIENTO TEMPORAL DE HASTA 40 CUARTOS.	P	P	P	P	P	P	P	P					
	COMERCIO Y SERVICIOS DE IMPACTO ALTO	AGENCIAS DISTRIBUIDORAS Y CONCESIONARIAS DE AUTOMÓVILES VENTA DE AUTOPARTES USADAS, LLANTAS O REFACCIONES AL MAYOREO VENTA DE INSUMOS AGRÍCOLAS AL POR MAYOR VENTA DE MATERIAL DE CONSTRUCCIÓN A GRAN ESCALA COMPRA Y VENTA DE GANADO TIENDAS DEPARTAMENTALES VENTA Y RENTA DE MAQUINARIA PESADA CENTROS COMERCIALES CON O SIN TIENDA ANCLA BODEGAS COMERCIALES ESTACIONES DE CARBURACIÓN Y GASOLINERAS SERVICIOS DE REPARACIÓN O MANTENIMIENTO AUTOMOTRIZ O DE MAQUINARIA DE CONSTRUCCIÓN SERVICIOS FUNERARIOS SERVICIOS DE CARGA CENTROS NOCTURNOS SERVICIOS DE ALOJAMIENTO TEMPORAL DE MÁS DE 40 CUARTOS.	C2,3,4	C2,3,4	C.2,3,4	C,2,3,4	C,2,3,4		P	P					
	ACTIVIDADES ECONÓMICAS	**COMERCIO Y SERVICIOS FINANCIEROS ESPECIALES. BASICO:** TIANGUIS, DICONSA Y LICONSA SEGALMEX, TIENDAS Y FARMACIAS SUPERISSSTE, SUCURSALES DEL BANCO DEL BIENESTAR, SUCURSALES FONACOT.	P	P	P	P		P		P					
		COMERCIO Y SERVICIOS FINANCIEROS ESPECIALES. INTERMEDIO: MERCADO MUNICIPAL, CENTROS COMERCIALES ABIERTOS.	C2,3,4	C2,3,4	P	P		P		P					
		COMERCIO Y SERVICIOS FINANCIEROS ESPECIALES. ESPECIALIZADO: CENTRO COMERCIAL CON TIENDA ANCLA O SUBANCLA, BANCA DE DESARROLLO, CENTRO DE CONVENCIONES, CENTRO DE EXPOSICIONES, EXHIBICIONES O RECINTO FERIAL.		C2,3,4	P	P		P		P					
EQUIPAMIENTO	ACTIVIDADES SOCIALES	**ADMINISTRACIÓN PÚBLICA. BASICO:** DELEGACIONES MUNICIPALES, ESTATALES, FEDERALES Y OTRAS OFICINAS DESCONCENTRADAS.	P	P	P	P		P							
		ADMINISTRACIÓN PÚBLICA. INTERMEDIO: INSTALACIONES DE JUSTICIA DE LAS ENTIDADES FEDERATIVAS, INSTALACIONES DEL PODER LEGISLATIVO DE LAS ENTIDADES FEDERATIVAS.	P	P	P	P		P		P					
		ADMINISTRACIÓN PÚBLICA. ESPECIALIZADO: CUARTEL GENERAL MILITAR, CUARTEL GENERAL NAVAL, INSTALACIÓN GUBERNAMENTAL, INSTALACIÓN DE SEGURIDAD PÚBLICA, INSTALACIONES ESTRATÉGICAS DE SEGURIDAD PÚBLICA, INSTALACIÓN DE PROCURACIÓN DE JUSTICIA, INSTALACIONES POLICIALES, CENTROS DE READAPTACIÓN SOCIAL, FEDERALES O DE LAS ENTIDADES FEDERATIVAS, CENTROS DE INTERNAMIENTO PARA MENORES, FEDERALES O DE LAS ENTIDADES FEDERATIVAS, INSTALACIONES DEL PODER LEGISLATIVO FEDERAL, INSTALACIONES DEL PODER JUDICIAL DE LA FEDERACIÓN, INSTALACIONES DE JUSTICIA DE LAS ENTIDADES FEDERATIVAS, INSTALACIONES DE ÓRGANOS AUTÓNOMOS.		C2,3,4	C2,3,4	P		C2,3,4		P	C2,3,4				
		SERVICIOS URBANOS PÚBLICOS Y CONCESIONADOS. BASICO: CEMENTERIO MUNICIPAL, DEPÓSITO VEHICULAR MUNICIPAL (CORRALÓN), ESTACION DE BOMBEROS MUNICIPAL.	C2,3,4	C2,3,4		P		C2,3,4	P	P	C2,3,4				
		SERVICIOS URBANOS PÚBLICOS Y CONCESIONADOS. INTERMEDIO: CENTRO DE ATENCIÓN CANINA.			C2,3,4	P		P		P	P				
		SERVICIOS URBANOS PÚBLICOS Y CONCESIONADOS. ESPECIALIZADO: SITIO DE DISPOSICIÓN OFICIAL DE RESIDUOS SÓLIDOS URBANOS Y DE MANEJO ESPECIAL, CEMENTERIO CON SERVICIOS DE VELATORIO Y CREMACIÓN, OBSERVATORIO METEOROLÓGICO.					P	P	P	P	P				
		ASISTENCIA SOCIAL. BASICO: CASA CUNA, CASA HOGAR, ALBERGUE PERMANENTE PARA MENORES DE EDAD, ALBERGUE TEMPORAL PARA MENORES DE EDAD, ESTANCIA INFANTIL O GUARDERÍA, ALBERGUE ESCOLAR, ALBERGUE PARA PERSONAS EN SITUACIÓN DE CALLE, ALBERGUE PARA INDÍGENAS, ALBERGUE PARA MUJERES, ALBERGUES TEMPORALES, INTERNADO, ALBERGUES Y RESIDENCIAS DEL INSTITUTO NACIONAL DE LAS PERSONAS ADULTAS MAYORES, ESTABLECIMIENTO DE ASISTENCIA SOCIAL TEMPORAL, CASA O COMEDOR COMUNITARIO, CENTRO DE DESARROLLO COMUNITARIO, CENTRO DE CONVIVENCIA COMUNITARIO.	P	P	P	P		P							
		ASISTENCIA SOCIAL. INTERMEDIO: ESTABLECIMIENTO DE ASISTENCIA SOCIAL PERMANENTE, CENTROS DE JUSTICIA PARA MUJERES, VELATORIO.	P	P	P	P		P		C2,3,4					
		ASISTENCIA SOCIAL. ESPECIALIZADO: ALBERGUE PARA MIGRANTES, ESTABLECIMIENTOS ESPECIALIZADOS EN ADICCIONES, CENTRO DE INTEGRACIÓN JUVENIL.	P	P	P	P		P		C2,3,4					
	SALUD	**ESTABLECIMIENTO PARA LA ATENCIÓN MÉDICA DE PRIMER NIVEL:** CENTRO DE REHABILITACIÓN, UNIDAD DE REHABILITACIÓN, SERVICIOS AUXILIARES DE DIAGNÓSTICO Y TRATAMIENTO.	P	P	P	P		P		C2,3,4					
		ESTABLECIMIENTOS DE SEGUNDO NIVEL DE ATENCIÓN: HOSPITAL GENERAL, HOSPITAL DE ESPECIALIDADES, CENTROS DE REHABILITACIÓN E INCLUSIÓN INFANTIL TELETÓN (CRIT)	C2,3,4	C2,3,4	C2,3,4	P		P		C2,3,4					
		ESTABLECIMIENTOS DE TERCER NIVEL DE ATENCIÓN: INSTITUTOS Y HOSPITALES DE ALTA ESPECIALIDAD	C2,3,4	C2,3,4	C2,3,4	P		P		C2,3,4					
	ACTIVIDADES CULTURALES	**CULTURA Y RECREACIÓN. BASICO:** BIBLIOTECA, BIBLIOTECA PÚBLICA, CASA DE ARTESANÍAS, CASA DE CULTURA, CENTRO DE DOCUMENTACIÓN, ESCUELA DE INICIACIÓN ARTÍSTICA, GALERÍA, HEMEROTECA, LIBRERÍA, MUSEO LOCAL, SALA DE CINE, SALA DE EXPOSICIÓN.	P	P	P	P		P		C2,3,4					
		CULTURA Y RECREACIÓN. INTERMEDIO: ACUARIO, ARCHIVO HISTÓRICO, CENTRO DE ARTE Y CULTURA DIGITAL, CENTRO DE CULTO, CENTRO DE INTERPRETACIÓN, CENTRO DE INVESTIGACIÓN, DOCUMENTACIÓN E INFORMACIÓN, COMPLEJO CINEMATOGRÁFICO, CINETECA, ESCUELAS DE ARTES Y OFICIOS, FONOTECA, FOTOTECA, JARDÍN BOTÁNICO, MUSEO.	C3,4	P	P	P		P		C3,4					
		CULTURA Y RECREACIÓN. ESPECIALIZADO: AUDITORIO, CENTROS CULTURALES, CONSERVATORIO, PLANETARIO, PARQUE DE DIVERSIONES, SALA DE CONCIERTOS, TEATRO, ZOOLÓGICO.	C2,3,4	C2,3,4	C2,3,4	C2		P		C3,4					
	ACTIVIDADES DEPORTIVAS	**DEPORTE. BASICO:** CANCHA DEPORTIVA, PISTA DEPORTIVA, CAMPO DEPORTIVO, PISTAS DE PATINAJE Y MONOPATINAJE.	P	P	P	P		P		P					
		DEPORTE. INTERMEDIO: ARENA DEPORTIVA, LIENZO CHARRO, POLÍGONO DE TIRO CON ARCO, PABELLÓN DEPORTIVO, CENTRO ACUÁTICO.	C3,4	C3,4		P		P		C3,4					
		DEPORTE. ESPECIALIZADO: CENTRO DEPORTIVO, MÓDULO DEPORTIVO O POLIDEPORTIVO, UNIDAD DEPORTIVA, COMPLEJO DEPORTIVO, CIUDAD DEPORTIVA, CAMPO DE GOLF, ESTADIO, CENTRO PARALÍMPICO, AUTÓDROMO, CENTRO HÍPICO, GALGÓDROMO, HIPÓDROMO, VELÓDROMO.	C3,4	C3,4		P		P		C3,4	P		P		
	ACTIVIDADES EDUCATIVAS	**EDUCACIÓN BÁSICA:** CENTRO DE DESARROLLO INFANTIL, PREESCOLAR (JARDÍN DE NIÑOS), ESCUELA PRIMARIA, AULA MULTIGRADO, ESCUELA SECUNDARIA GENERAL, ESCUELA SECUNDARIA TÉCNICA, TELESECUNDARIA.	P	P	P	P		P		C3,4					
		NIVEL MEDIO SUPERIOR: CENTRO DE ESTUDIOS DE BACHILLERATO TECNOLÓGICO, CENTRO DE ESTUDIOS DE BACHILLERATO, COLEGIO NACIONAL DE EDUCACIÓN PROFESIONAL TÉCNICA, COLEGIO DE BACHILLERES (COBACH), COLEGIO DE ESTUDIOS CIENTÍFICOS Y TECNOLÓGICOS DE LOS ESTADOS (CECYTE), ESCUELA NORMAL DE MAESTROS, COLEGIO NACIONAL DE EDUCACIÓN PROFESIONAL TÉCNICA (CONALEP).	C3,4	P	P	P		P		C3,4					
		EDUCACIÓN SUPERIOR: ESCUELA NORMAL SUPERIOR, UNIVERSIDADES PEDAGÓGICAS, UNIVERSIDADES TECNOLÓGICAS, UNIVERSIDADES POLITÉCNICAS, INSTITUTOS TECNOLÓGICOS, UNIVERSIDADES PÚBLICAS FEDERALES, UNIVERSIDADES PÚBLICAS ESTATALES, UNIVERSIDADES PRIVADAS, CENTRO DE INVESTIGACIÓN.	C3,4	C3,4	P	P		P		C3,4					
	ACTIVIDADES DE TRASLADO	**COMUNICACIONES. BASICO:** ADMINISTRACIÓN POSTAL.	P	P	P	P		P		P					
		COMUNICACIONES. ESPECIALIZADO: INSTALACIONES DE TELECOMUNICACIONES Y RADIODIFUSIÓN	P	P	P	P		P	P	P					
		TRANSPORTES. BASICO: FARO, CAPITANÍA DE PUERTO, EMBARCADERO, HELIPUERTO, BICI ESTACIONAMIENTO, ESTACIONAMIENTO, ESTACIONES DE TRANSPORTE PÚBLICO COLECTIVO, TERMINALES LOCALES DE AUTOBUSES.	C3,4	C3,4	P	P	P	P	P	P					
		TRANSPORTES. INTERMEDIO: AERÓDROMO, TERMINAL, ESTACIONES DE TRANSPORTE, ENCIERROS.	C3,4	C3,4	P	P	P	P	P	P					
		TRANSPORTES. ESPECIALIZADO: AEROPUERTO, CENTRO DE TRANSPORTE MODAL, CENTRO DE TRANSPORTE MULTIMODAL Y/O INTERMODAL, MARINA, MUELLE, PLATAFORMA LOGÍSTICA, PUERTO (PORTUARIO), TERMINAL CENTRAL DE PASAJEROS, TERMINAL INTERIOR DE CARGA, TERMINAL DE FERROVIARIA, PUERTO FRONTERIZO.				C3,4	C3,4	C3,4	P	P					
	ACTIVIDADES DE ABASTO	**ABASTO. BASICO:** CENTRO DE ACOPIO, ESTACIÓN DE SERVICIO.	C2,3,4	C2,3,4	C2,3,4	C2,3,4	P	P	P	P					
		ABASTO. INTERMEDIO: RASTRO, RASTRO TIF.				C2,3,4	P	C2,3,4	P	C2,3,4	C2	C2			
		ABASTO. ESPECIALIZADO: ESTABLECIMIENTOS TIF, CENTRAL DE ABASTO, DISTRIBUIDOR (DE GAS LICUADO DE PETROLEO), CENTROS DE ALMACENAMIENTO Y DISTRIBUCIÓN DE COMBUSTIBLES.			C2,3,4	C2,3,4	P	C2,3,4	P	C2,3,4	C2	C2			
	INFRAESTRUCTURA	PLANTAS POTABILIZADORAS Y DE CAPTACIÓN DE AGUA				P		P	P	P	P	P	P		P
		ESTACIONES DE BOMBEO				P		P	P	P	P	P	P		P
		TANQUES DE ALMACENAMIENTO DE AGUA	P	P	P	P		P	P	P	P	P	P		
		PLANTAS DE TRATAMIENTO DE AGUAS RESIDUALES DE COBERTURA GENERAL						C2	P	P	P	P	P		
		PLANTAS PEQUEÑAS DE TRATAMIENTO DE AGUAS RESIDUALES	C2	C2	C2	P		P	P	P	P	P	P		
		CÁRCAMOS	P	P	P	P		P	P	P	P	P	P		
		SUBESTACIONES ELÉCTRICAS	P	P	P	P		P	P	P	P	P	P		
INDUSTRIA	INDUSTRIA DE IMPACTO BAJO	INDUSTRIA CASERA COMO MANUFACTURA DE DULCES, PASTELES, PAN, TORTILLAS Y SIMILARES. MANUFACTURA Y ENMENDADURA DE PRENDAS DE VESTIR, COSTURAS Y BORDADOS. OTRAS INDUSTRIAS DE MANUFACTURA CASERA QUE SE REALICEN AL POR MENOR.	P	P	P	P			P	P					
	INDUSTRIA DE IMPACTO MEDIO	TALLERES DE ORFEBRERÍA Y JOYERÍA, MANUFACTURA DE HERRERÍA, MANUFACTURA MADERERA, MANUFACTURA DEL VIDRIO Y ALUMINIO, IMPRENTAS Y ENCUADERNACIONES, INDUSTRIA ALIMENTICIA NO CONTAMINANTE INDUSTRIA DEL VESTIDO NO CONTAMINANTE CONFECCIÓN DE CUERO INDUSTRIA TABIQUERA Y BLOQUERA DE PEQUEÑA ESCALA BODEGAS DE ALMACENAMIENTO DE MÁS DE 100M2.		C2,3,4	C2,3,4	P			P	P					
	INDUSTRIA DE IMPACTO ALTO	PRODUCTOS METÁLICOS, MAQUINARIA Y EQUIPO INDUSTRIA AUTOMOTRIZ INDUSTRIA QUÍMICA Y PETROQUÍMICA INDUSTRIA CEMENTERA, TABIQUERAS Y BLOQUERAS DE GRAN ESCALA INDUSTRIA ELÉCTRICA INDUSTRIA DE RECICLAJE DE MATERIAS PRIMAS Y DESECHOS SÓLIDOS ALMACENAMIENTO DE PRODUCTOS QUÍMICOS DE ALTO RIESGO, ALMACENAMIENTO DE GAS LP O COMBUSTIBLES. ALMACENAMIENTO DE PRODUCTOS AGROPECUARIOS A GRAN ESCALA, INDUSTRIA PESADA EN GENERAL				C2,3,4			P	P					
NO URBANAS	ACTIVIDADES EXTRACTIVAS	APROVECHAMIENTO DE MINERALES METÁLICOS Y NO METÁLICOS, EXCEPTO PETRÓLEO Y GAS, TRITURADORAS DE MATERIAL PÉTREO.									P	P	P		
	PRODUCCIÓN DE ENERGÍA	PRODUCCIÓN ENERGÍA RENOVABLE						C2,3	P	P	P	P			
		TERMOELÉCTRICA O COGENERACIÓN							P	P	C2	C2			
	AMBIENTALES	CABAÑAS (1 CABAÑA POR CADA 10,000M2)									P	P			
		APROVECHAMIENTO FORESTAL, SENDEROS Y MIRADORES, ASERRADEROS.									P	P			
		CAMPOS DE CULTIVO, VIÑEDOS, INVERNADEROS, HORTALIZAS, HUERTAS.									P	P			
	ACTIVIDADES AGROPECUARIAS	CRÍA DE ANIMALES: POTREROS, ESTABLOS, CORRALES Y ENCIERROS DE GANADO.									P	P			
		CANALES, DIQUES, REPRESAS O PRESAS CON O SIN APROVECHAMIENTO PARA REGATAS, CANOTAJE Y PESCA.									C1,2	C1,2		C1,2	C1,2
		INSTALACIONES PARA EL CULTIVO PISCÍCOLA.									C1,2	C1,2		P	P

*1: En cumplimiento a la Ley de Asentamientos Humanos, Ordenamiento Territorial y Desarrollo Urbano del estado de Tamaulipas requerirán de Dictamen de Impacto Urbano previo a la autorización municipal todo proyecto de fraccionamiento horizontal o vertical de cualquier tipo, así como los usos específicos señalados en el Artículo 209 de la citada Ley.

*2Para expedir licencias o permisos de construcción, la autoridad municipal requerirá de la evaluación técnica del estudio de Impacto de Movilidad para los usos específicos y en los términos señalados en el Art. 92 de la Ley de Movilidad del Estado de Tamaulipas.

Tamaulipas
Gobierno del Estado

PROGRAMA MUNICIPAL DE ORDENAMIENTO TERRITORIAL Y DESARROLLO URBANO DE GUSTAVO DÍAZ ORDAZ

ESTADO DE TAMAULIPAS

LOCALIZACIÓN

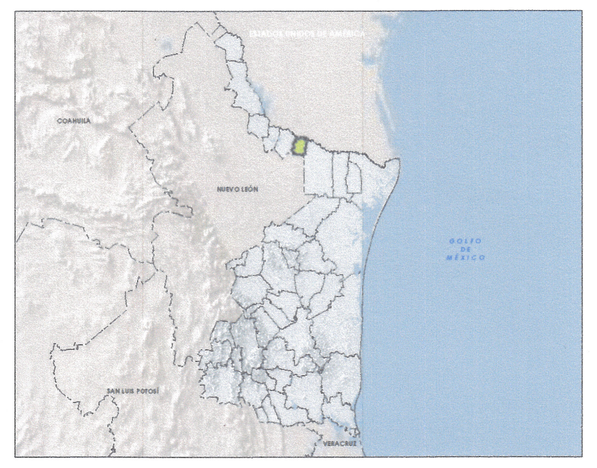

SIMBOLOGÍA TEMÁTICA

ZONIFICACIÓN SECUNDARIA

- 🟨 HABITACIONAL MEDIANA INTENSIDAD (H1)
- 🟧 HABITACIONAL MIXTO (HM)
- 🟥 CENTRO HISTÓRICO (CH)
- 🟦 EQUIPAMENTO (EQ)
- ▨ INDUSTRIAL MIXTO (IM)
- 🟪 INDUSTRIAL (IN)
- 🟩 AGRÍCOLA DE ALTA PRODUCTIVIDAD (AGAP)
- ⬜ AGRÍCOLA DE BAJA PRODUCTIVIDAD (AGBP)
- ⬜ MATORRAL Y PASTIZAL (MT Y PZ)
- ⬜ CUERPO DE AGUA (CA)
- 🟦 RESTRICCIÓN CILA (CILA)
- 🟩 ESPACIO PÚBLICO
- ▪▪▪ CORREDOR URBANO MIXTO
- ▬ CORREDOR CARRETERO

SIMBOLOGÍA BASE

- ⬛ ÁREAS URBANAS E.U.A.
- ⬜ LÍMITE NACIONAL
- 🟦 CUERPOS DE AGUA
- ~ CURVAS DE NIVEL CADA 10 METROS
- ~ CORRIENTE DE AGUA
- ═ CARRETERA
- ┈ CAMINO DE TERRACERÍA
- ┼ VÍA FÉRREA
- ⊖ CRUCE INTERNACIONAL DE BALSA

* EN TODOS LOS CASOS SE DEBERÁN RESPETAR LOS ANCHOS DE DERECHO DE VÍA Y DERECHO DE PASO DE LÍNEAS DE TRANSMISIÓN CON BASE A LA NORMATIVA DE CFE, Y DE DUCTOS DE HIDROCARBUROS CON BASE EN LA NORMATIVA DE PEMEX

FUENTE DE INFORMACIÓN: MARCO GEOESTADÍSTICO NACIONAL INEGI 2020, ELABORACIÓN PROPIA

SISTEMA: WGS 1984 UTM ZONA 14N
PROYECCIÓN: TRASVERSA MERCATOR
DATUM: WGS 1984

CUADRO DE FIRMAS

GOBIERNO MUNICIPAL GVO. DÍAZ ORDAZ 2024 - 2027
PRESIDENCIA MUNICIPAL
LIC. NATALY GARCÍA DÍAZ
PRESIDENTA MUNICIPAL

GOBIERNO MUNICIPAL GVO. DÍAZ ORDAZ 2024 - 2027
SECRETARÍA DE AYUNTAMIENTO
ING. JOSELINO GROSSO ESPINOZA
SECRETARIO DEL AYUNTAMIENTO

GOBIERNO MUNICIPAL GVO. DÍAZ ORDAZ 2024 - 2027
SÍNDICO
ING. ARTEMIO FLORES MILÁN
SÍNDICO MUNICIPAL

ING. BRIAN LÓPEZ RINCÓN
2º REGIDOR, PRESIDENTE DE LA COMISIÓN DE ASENTAMIENTOS HUMANOS

GOBIERNO MUNICIPAL GVO. DÍAZ ORDAZ 2024 - 2027
OBRAS PÚBLICAS
EAQ. FLOR ESTHELA SÁNCHEZ TORRES
DIRECTORA DE OBRAS PÚBLICAS

GOBIERNO MUNICIPAL GVO. DÍAZ ORDAZ 2024 - 2027
DESARROLLO URBANO Y ECOLOGÍA
TSU. HORACIO JEZREEL [illegible] RODRÍGUEZ
DIRECTOR DE DESARROLLO URBANO Y ECOLOGÍA

DATOS DE PUBLICACIÓN

APROBADO EN SESIÓN ORDINARIA DE CABILDO NO. 39 DE FECHA 14 DE AGOSTO DE 2024.

NORTE

0 0.25 0.5 1
KM

ESCALA: 1:10,000

CLAVE: **GDO-PL-05**

PLANO: **ZONIFICACIÓN SECUNDARIA CABECERA MUNICIPAL**

ARCHIVO: GDO-PL-05

FECHA: OCTUBRE 2024