

482000 483000 484000 485000 486000 487000

2550000

2549000

2548000

2547000

2550000

2549000

2548000

2547000



SIMBOLOGÍA

- HABITACIONAL DENSIDAD BAJA
- COMERCIAL Y DE SERVICIOS
- CENTRO URBANO
- PLAZA, AREAS VERDES
- EQUIPAMIENTO
- CRECIMIENTO

MATRIZ DE COMPATIBILIDAD DE USOS DEL SUELO DE GÓMEZ FARIAS		USO DEL SUELO		ZONIFICACIÓN		USO DEL SUELO		ZONIFICACIÓN	
USO DEL SUELO	ZONIFICACIÓN	USO DEL SUELO	ZONIFICACIÓN	USO DEL SUELO	ZONIFICACIÓN	USO DEL SUELO	ZONIFICACIÓN	USO DEL SUELO	ZONIFICACIÓN
1. ZONAS DE SERVICIOS Y COMERCIO	1. ZONAS DE SERVICIOS Y COMERCIO	1. ZONAS DE SERVICIOS Y COMERCIO	1. ZONAS DE SERVICIOS Y COMERCIO	1. ZONAS DE SERVICIOS Y COMERCIO	1. ZONAS DE SERVICIOS Y COMERCIO	1. ZONAS DE SERVICIOS Y COMERCIO	1. ZONAS DE SERVICIOS Y COMERCIO	1. ZONAS DE SERVICIOS Y COMERCIO	1. ZONAS DE SERVICIOS Y COMERCIO

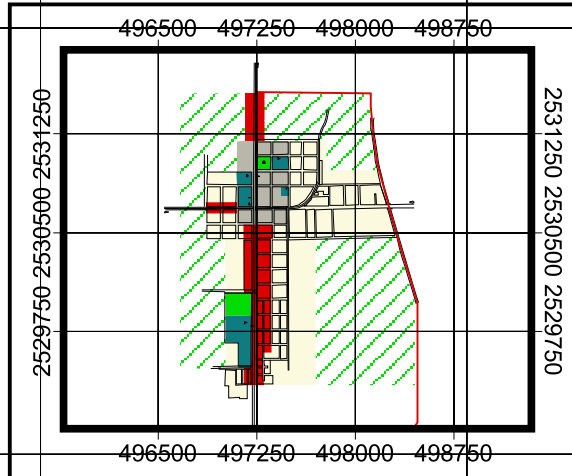

LOMA ALTA (ZONIFICACION SECUNDARIA)

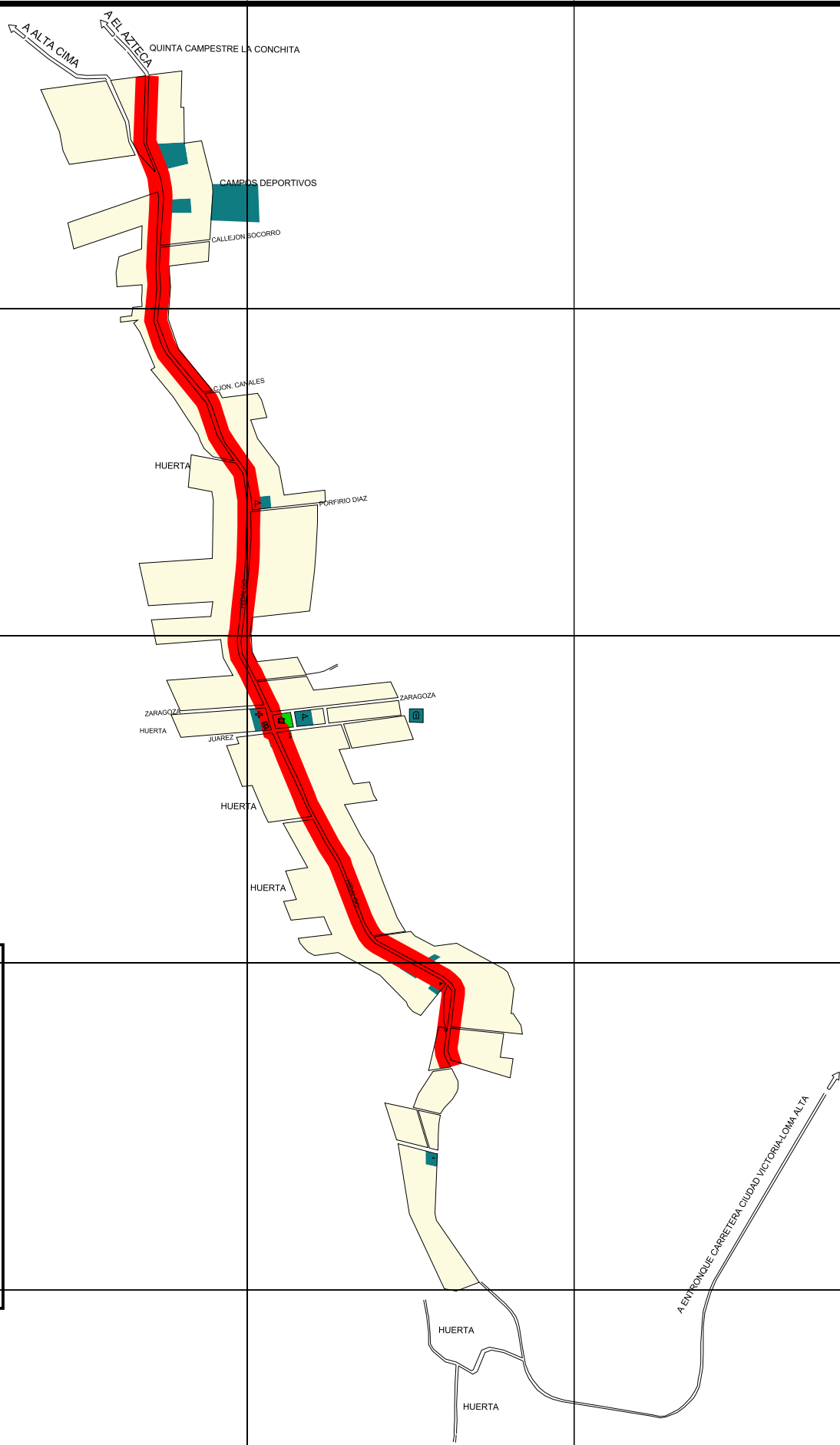

PARA CONSULTA

Lic. Tomás Yarrington Ruvalcaba
C. Gobernador Constitucional del Estado de Tamaulipas

Lic. Mercedes del Carmen Guillén Vicente
C. Secretario General de Gobierno

Ing. Juan Miguel García García
C. Secretario SEDUE

Oscar A. Hinojosa Sánchez
C. Director Gral. de Des. Sustentable

C. José Nieves García Bermúdez
C. Presidente Municipal

C. Pablo Turribiates Cortina
C. Secretario del Ayuntamiento

Lic. José Alberto Olvera Trujillo
C. Director de Obras Públicas

Gobierno del Estado de Tamaulipas
Secretaría de Desarrollo Urbano y Ecología

ZONIFICACIÓN SECUNDARIA

Norte

Localización:

Fecha: Cuadragésima Segunda Sesión de Cabildo ordinaria celebrada el día 3 del Mes de Septiembre del Año 2004

No. de Plano: 03

Escala Gráfica: 200 0 200 400 Metros