

PLANTA ARQUITECTONICA

ESC. 1:50

N O T A S

ESTRUCTURA REGIONAL (6.00 x 8.00)
EL TELEVISOR DEBERA ESTAR A UNA ALTURA DE 1.85 m s.n.p.t.
SIMBOLOS DE REFERENCIA : 6, 18, 20, 28, 29 .
NOTAS DE REFERENCIA : A, B, D, L, M .

- EL CENTRO DE CARGA SERA COLOCADO SEGUN SEA NECESARIO EN LAS INSTALACIONES A CONTINUAR.
- LA ALTURA DE APAGADORES Y CONTACTOS SE MIDE DEL N.P.T. AL CENTRO DE LOS MISMOS.
- CADA LAMPARA INCLUYE 2 FOCOS FLUORECENTES AHORRADORES EQUIVALENTES A 100W C/U.
- TODA LA INSTALACION DEBERA ATERRIZARSE A TRAVES DE UNA VARILLA COPPER WELD.

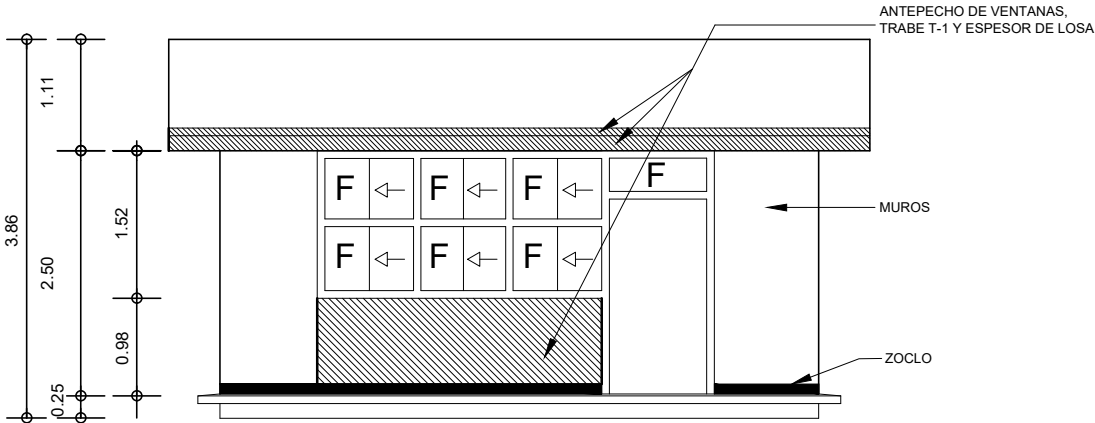

FACHADA PRINCIPAL

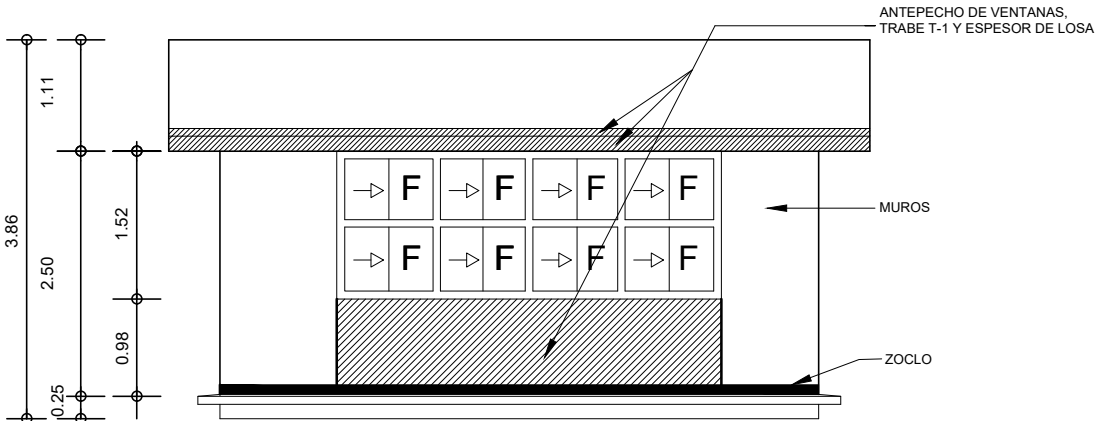

FACHADA POSTERIOR

INSTITUTO TAMAULIPECO DE INFRAESTRUCTURA FÍSICA EDUCATIVA			
ITIFE	DIRECTOR GENERAL:	ARO. JUAN PATIÑO CRUZ	
	DIRECTOR TÉCNICO:	ING. CARLOS ALEJANDRO DE LUNA FLORES	
	JEFE DEPTO. PROYECTOR:	ARO. IVAN AMAYA RUÍZ	
	ACOTACION:		
	MTS.		
FECHA:			AULA DIDACTICA TELESECUNDARIA <