

Instituto Tamaulipeco de Infraestructura Física Educativa

Cuenta Pública 2025

Notas a los Estados Financieros

a) NOTAS DE GESTIÓN ADMINISTRATIVA

Introducción



El Instituto Tamaulipeco de Infraestructura Física Educativa es un Organismo Público Descentralizado de la Administración Estatal, con personalidad jurídica propia y patrimonio propio encargada del desarrollo y conservación de la infraestructura física educativa para la operatividad del Sistema Educativo Estatal en los términos de la Ley de Educación para el Estado de Tamaulipas, en armonía con las previsiones normativas de carácter federal y la concurrencia de los tres órdenes de gobierno en la función social educativa, corresponden al Instituto los procesos productivos, de supervisión y certificación de la infraestructura y a la Secretaría de Obras Públicas coordinar administrativamente.

Los estados financieros presentan la información necesaria y suficiente para los Directivos del organismo, para el Congreso y los ciudadanos que la pudieran consultar.

En este documento se revela el contexto y los aspectos económicos-financieros más relevantes, en términos monetarios del Instituto.

1. Autorización e Historia

Con fecha 12 de Diciembre de 2008 el Honorable Congreso del Estado, Sexagésima Legislatura del Congreso Constitucional del Estado libre y soberano de Tamaulipas con las facultades conferidas en el artículo 58, fracción I, de la Constitución Política local y 119, de la Ley Sobre la Organización y Funcionamiento Internos del Congreso del Estado de Tamaulipas, expide el decreto LX-651, y se promulga el 18 de diciembre del mismo la Ley de Infraestructura Física Educativa para el Estado de Tamaulipas, publicándose en el Periódico Oficial del Estado el 7 de julio de 2009.

2. Panorama Económico y Financiero

La Secretaría de Finanzas proporciona del recurso estatal el presupuesto de egresos para gasto corriente. Así mismo, el Instituto recibe ingresos por concepto de certificación de la infraestructura educativa del Estado.

Por conducto de la Secretaría de Finanzas se reciben los recursos provenientes de la federación con aplicación a los programas y administra su ejercicio para el pago de los anticipos, estimaciones y finiquitos correspondientes a la ejecución de obra pública, suministro o contratación de servicios relacionados con la misma.

A partir de diciembre de 2015 se recibe recurso para el Programa Escuelas al CIEN, derivado del convenio de coordinación y colaboración para la potenciación de los recursos del Fondo de Aportaciones Múltiples, que celebran por una parte el gobierno federal, la Secretaría de Hacienda y Crédito Público, Secretaría de Educación Pública, el INIFED y por la otra parte el Gobierno del Estado y el ITIFE; para la ejecución de los proyectos de infraestructura previamente aprobados por el INIFED.

Instituto Tamaulipeco de Infraestructura Física Educativa

A través de la Secretaría de Finanzas desde agosto del 2017, se empezaron a recibir recursos provenientes de la federación del Fondo de Aportaciones Múltiples, en sus tres niveles (Básico, Medio Superior y Superior) destinado a la infraestructura educativa para pago de anticipos y estimaciones.

3. Organización y Objeto Social

Para su funcionamiento, el Instituto cuenta con los siguientes órganos

- La Junta de Gobierno,
- La Dirección General, la cual cuenta con las unidades administrativas que el presupuesto permita;
- El órgano de vigilancia.



a) El Instituto Incrementa los niveles de calidad en la infraestructura física educativa contribuyendo a elevar la competitividad de la educación del Estado.

Establece vínculos de colaboración permanente con las dependencias y entidades de la administración pública estatal, así como con las autoridades federales y municipales y los sectores social y privado para incrementar acciones de inversión en infraestructura

Ejerce funciones normativas de consultoría y certificación de la calidad de la infraestructura física educativa y de construcción de la misma.

Brinda asesoría en materia de prevención de daños ocasionados en planteles e instalaciones educativas cuando ocurran desastres naturales.

b) Administra los recursos con apego a las disposiciones jurídicas aplicables.

c) Ejercicio Fiscal correspondiente de Enero a Diciembre de 2025.

d) El ITIFE es un Organismo Público Descentralizado de la Administración Estatal, con personalidad jurídica propia y patrimonio propio; registrado en la Secretaría de Hacienda y Crédito Público con inicio de operaciones el 07 de julio de 2009 con actividad Administración Pública Estatal en general como persona moral con fines no lucrativos con RFC ITI090707MV6.

e) Consideraciones fiscales:

Presentar la declaración y pago provisional mensual de retenciones de Impuesto sobre la Renta por sueldos y salarios.

Presentar la declaración anual de impuesto sobre la renta donde se informe sobre los pagos y retenciones de servicios profesionales (personas morales)

Instituto Tamaulipeco de Infraestructura Física Educativa

Presentar la declaración y pago provisional mensual de impuestos sobre la renta ISR por las retenciones realizadas por servicios profesionales

Presentar la declaración y pago provisional mensual de impuestos sobre la renta ISR por las retenciones realizadas a los trabajadores asimilados a salarios.

Presentar la declaración informativa mensual de proveedores por tasas de IVA.

f) Estructura organizacional básica 2025

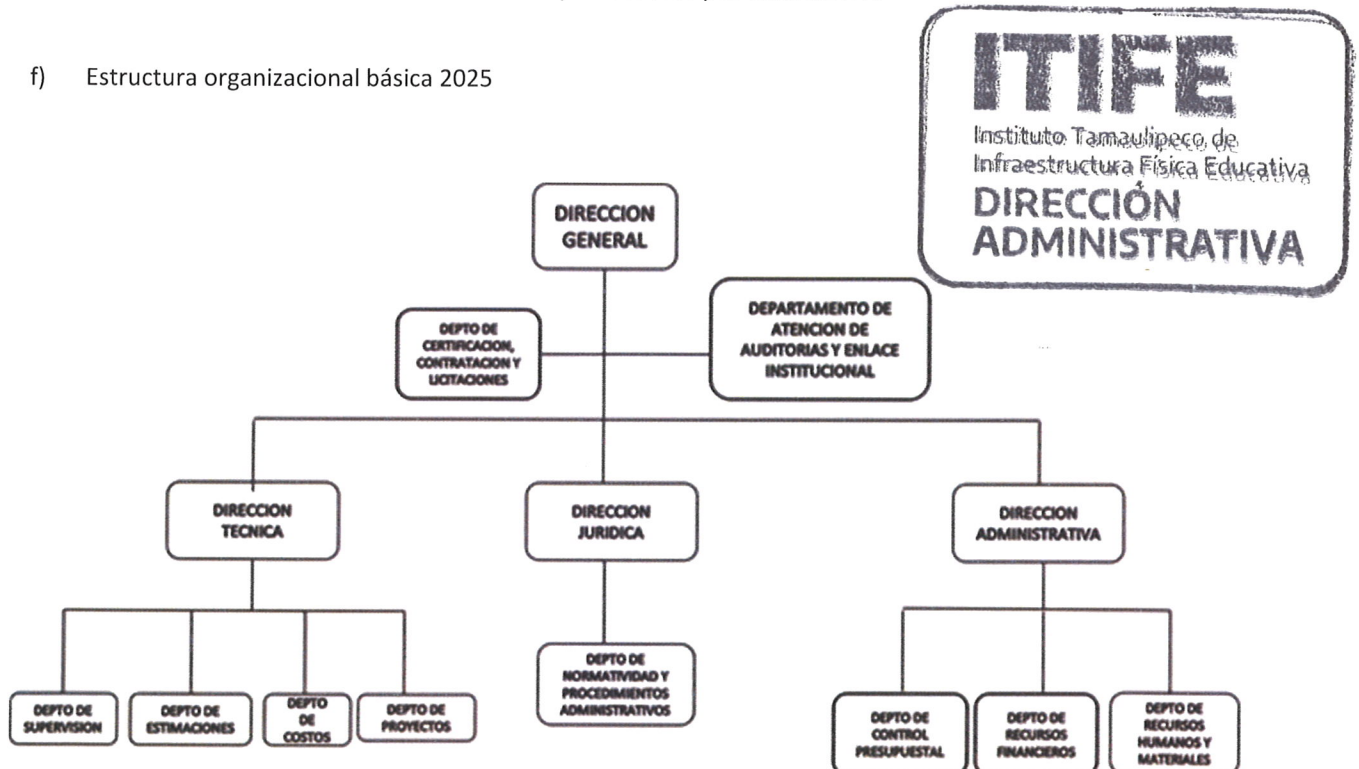

g) El Instituto no cuenta con fideicomisos, mandatos y contratos análogos.

4. Bases de Preparación de los Estados Financieros

Los estados financieros fueron preparados de acuerdo a la normatividad emitida por el CONAC Consejo Nacional de Armonización Contable y apegados a lo dispuesto por la Ley General de Contabilidad Gubernamental.

Sus operaciones están cuantificadas en términos monetarios y se registran aplicando la normatividad establecida como el costo histórico que corresponde al monto erogado para su adquisición conforme a la documentación contable original justificativa y comprobatoria.

Se realiza el registro contable, patrimonial y presupuestario de las operaciones y la preparación de los Estados Financieros, están basados en los Postulados Básicos de Contabilidad Gubernamental: existencia permanente, periodo contable, revelación suficiente, importancia relativa, integración de la información, control presupuestario, base en devengado, costo histórico, dualidad económica, cuantificación en términos monetarios, consistencia.

Instituto Tamaulipeco de Infraestructura Física Educativa

Se registran las operaciones de acuerdo a los momentos contables del ingreso y del gasto.

5. Políticas de Contabilidad Significativas

El instituto cuenta con patrimonio donado por el Comité Administrador del Programa de Construcción de Escuelas que a su vez lo recibió del CAPFCE (Federal), por lo tanto, a la fecha el ITIFE cuenta con bienes en su patrimonio en uso registrados a su valor histórico, bienes donados por Patrimonio Estatal y propios. Se creó el comité interno para el registro y valoración del patrimonio del organismo de acuerdo a lo dispuesto por la CONAC, a partir del cual se realizaron actas para la baja de bienes inservibles, bienes controlables, bienes considerados como gastos.

6. Posición en Moneda Extranjera y Protección por Riesgo Cambiario

No aplica.

7. Reporte Analítico del Activo

Para la determinación de la depreciación de los bienes muebles se utiliza el método de línea recta, tomando como porcentajes los parámetros de vida útil emitidos por el CONAC.

CONCEPTO	AÑOS DE VIDA ÚTIL	% DE DEPRECIACIÓN ANUAL
Mobiliario y Equipo de Administración		
Muebles de Oficina y Estantería	10	10
Equipo de Cómputo y de Tecnologías de la Información	3	33
Mobiliario y Equipo Educativo y Recreativo		
Equipos y Aparatos Audiovisuales	3	33
Cámaras Fotográficas y de Video	3	33
Equipo de Transporte		
Automóviles y Equipo Terrestre	5	20
Maquinaria, Otros Equipos y Herramientas		
Maquinaria y Equipo Agropecuario	10	10
Sistemas de Aire Acondicionado, Calefacción y de Refrigeración Industrial y Comercial	10	10
Equipo de Comunicación y Telecomunicación	10	10
Herramientas y Máquinas-Herramienta	10	10
Otros Equipos	10	10

8. Fideicomisos, Mandatos y Análogos

No aplica.



Instituto Tamaulipeco de Infraestructura Física Educativa

9. Reporte de la Recaudación

DESCRIPCION	SALDOS AL 31 DE DICIEMBRE DEL 2025
Ingresos de Gestión	0
Participaciones, Aportaciones, Transferencias, Asignaciones, Subsidios y Otras Ayudas	18,593,012
Rendimientos FAM	16,310,996
Rendimientos Ingresos Propios	2,693
Rendimientos 2% INIFED	269,141
Programa Escuelas al Cien	2,010,182
INGRESOS TRANSFERIDOS POR EL ESTADO:	
Transferencias	397,592,232
Fondo de aportaciones FAM y Remanentes	352,875,268
Rendimientos FAM	1,285
Participaciones Gasto Corriente	43,352,869
Ingresos Propios	1,362,810
Otros Ingresos y Beneficios	4,887
Ingresos Financieros	4,887
Total de Ingresos	416,190,131

10. Información sobre la Deuda y el Reporte Analítico de la Deuda

No aplica.

11. Calificaciones otorgadas

No aplica.

12. Proceso de Mejora

Constante capacitación en cuanto al proceso de armonización contable, se cuenta con un sistema de Contabilidad que está en constante actualización para lograr los objetivos contenidos en la ley de Contabilidad Gubernamental, para la correcta emisión de la información financiera, transparencia y rendición de cuentas.

13. Información por Segmentos

No aplica.

ITIFE

Instituto Tamaulipeco de
Infraestructura Física Educativa

**DIRECCIÓN
ADMINISTRATIVA**



Instituto Tamaulipeco de Infraestructura Física Educativa

14. Eventos Posteriores al Cierre

Tomando en consideración el Postulado Básico de Contabilidad Gubernamental denominado **Importancia Relativa** el cual indica que *“La información financiera tiene importancia relativa si existe el riesgo de que su omisión o presentación errónea afecte la percepción de los usuarios en relación con la rendición de cuentas, la fiscalización y la toma de decisiones”*; en ese contexto nos permitimos informar que posterior a la presentación del Cuarto Informe Trimestral del ejercicio 2025 a la Auditoría Superior del Estado y derivado de la integración de la información y documentación para autorización por la Junta de Gobierno de este Instituto en la Cuarta Sesión Ordinaria del ejercicio 2025, se determinó la falta de una ampliación tanto a los ingresos presupuestales como a los egresos presupuestales por un importe de **\$2.97**.

Por lo anterior, el movimiento contable, será realizado posteriormente al Informe presentado.

15. Partes Relacionadas

No aplica.

16. Responsabilidad Sobre la Presentación Razonable de la Información Contable

En este Organismo a todos los Estados Contables se les coloca la leyenda:

“Bajo protesta de decir verdad declaramos que los Estados Financieros y sus Notas, son razonablemente correctos y son responsabilidad del emisor”.



Ing. Sergio Oliverio Castillo Sagástegui
Director General

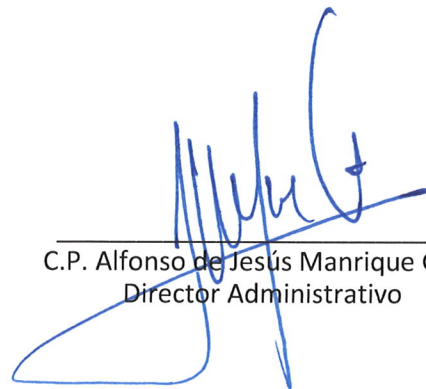

C.P. Alfonso de Jesús Manrique González
Director Administrativo

ITIFE

Instituto Tamaulipeco de
Infraestructura Física Educativa

**DIRECCIÓN
ADMINISTRATIVA**

Instituto Tamaulipeco de Infraestructura Física Educativa

Cuenta Pública 2025

Notas a los Estados Financieros

b) NOTAS DE DESGLOSE

I) NOTAS AL ESTADO DE ESTADO DE ACTIVIDADES

Ingresos y Otros Beneficios: Se enumeran los principales conceptos de ingresos que integran el saldo de Ingresos del estado de Actividades:

DESCRIPCION	SALDOS AL 31 DE DICIEMBRE DEL 2025
Ingresos de Gestión	0
Participaciones, Aportaciones, Transferencias, Asignaciones, Subsidios y Otras Ayudas	18,593,012
Rendimientos FAM	16,310,996
Rendimientos Ingresos Propios	2,693
Rendimientos 2% INIFED	269,141
Programa Escuelas al Cien	2,010,182
INGRESOS TRANSFERIDOS POR EL ESTADO:	
Transferencias	397,592,232
Fondo de aportaciones FAM y Remanentes	352,875,268
Rendimientos FAM	1,285
Participaciones Gasto Corriente	43,352,869
Ingresos Propios	1,362,810
Otros Ingresos y Beneficios	4,887
Ingresos Financieros	4,887
Total de Ingresos	416,190,131



ITIFE

Instituto Tamaulipeco de
Infraestructura Física Educativa

**DIRECCIÓN
ADMINISTRATIVA**

Instituto Tamaulipeco de Infraestructura Física Educativa

Gastos y Otras Pérdidas: Se detallan los principales saldos que componen la cuenta de gastos del Estado de Actividades:

DESCRIPCION	SALDOS AL 31 DE DICIEMBRE DEL 2025
Gastos y Otras Pérdidas	
Gastos de Funcionamiento	42,592,185
Servicios Personales	34,988,617
Materiales y Suministros	2,528,480
Servicios Generales	5,075,088
Transferencias, Asignaciones, Subsidios y Otras Ayudas	188,650
Ayudas Sociales	188,650
Otros Gastos y Pérdidas Extraordinarias	25,379,841
Estimaciones, Depreciaciones, Deterioros, Obsolescencia y Amortizaciones	1,153,792
Otros Gastos	24,226,049
Inversión Pública	105,530,375
Inversión pública no capitalizable	105,530,375
Total de Gastos	173,691,051

Los gastos más significativos corresponden al pago de Servicios Personales y a la baja de la obra pública y equipamiento pagado en el ejercicio actual los cuales representan un 95 % del total de los gastos.

II) NOTAS AL ESTADO DE SITUACIÓN FINANCIERA

Activo

Efectivo y Equivalentes \$ 292,141,628

EFFECTIVO

El saldo final al cierre del ejercicio es de \$ 0.00

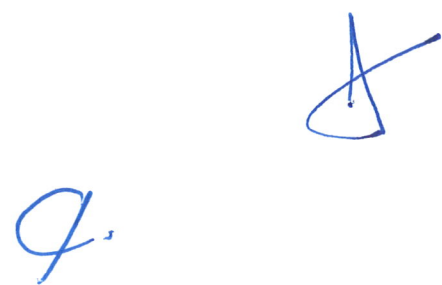
Instituto Tamaulipeco de Infraestructura Física Educativa

EQUIVALENTES

BANCOS		
Banco	Proyecto	Saldo final
Banorte	Federal FAM	21,781,990
Banorte	Estatal	2,053,099
Santander	Estatal	5,065
BBVA	Federal FAM	30,198,318
		54,038,472

INVERSIONES TEMPORALES		
Banco	Proyecto	Saldo final
BBVA	Federal FAM	229,247,417
		229,247,417

DEPÓSITOS DE FONDOS DE TERCEROS EN GARANTÍA Y/O ADMINISTRACIÓN		
Banco	Proyecto	Saldo final
Banorte	Federal FAM	8,855,739
		8,855,739

Derechos a recibir Efectivo y Equivalentes y Bienes o Servicios a Recibir:

Tratándose de las cuentas por cobrar, deudores diversos y anticipo a contratistas, son 100% recuperables y/o comprobables, para lo cual se están realizando las gestiones necesarias para su comprobación o recuperación correspondiente, los cuales se desglosan de la siguiente manera:

DESCRIPCION	IMPORTE
Cuentas por Cobrar	2,588
Deudores Diversos	54,580
Anticipo a Contratistas por Obra Pública	44,224,073
TOTAL	44,281,241

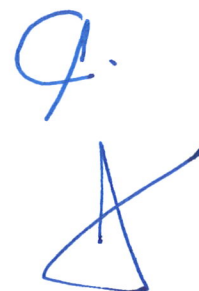

ITIFE

Instituto Tamaulipeco de
Infraestructura Física Educativa

**DIRECCIÓN
ADMINISTRATIVA**

El importe de los anticipos a contratistas, corresponden a la contratación de obras públicas que son ejecutadas en un plazo mínimo de 90 días y máximo de 180 días.

Instituto Tamaulipeco de Infraestructura Física Educativa

Inventarios

No aplica.

Almacenes

Sin movimientos en el ejercicio.

Otros Activos

Otros activos circulantes

Adquisición con Fondo de terceros, su saldo se integra de los desembolsos derivados de la ejecución y anticipo de las operaciones correspondientes al Programa Escuelas al Cien que asciende a **\$1,257,748,932.**

Bienes Muebles, Inmuebles e Intangibles

DESCRIPCION	SALDOS AL 31 DE DICIEMBRE DEL 2025
BIENES INMUEBLES	1,330,580,921
Terrenos	17,558,200
Edificios No Habitacionales	13,085,000
Construcciones en Proceso en Benes de Dominio Público	1,299,937,721

DESCRIPCION	SALDOS AL 31 DE DICIEMBRE DEL 2025
BIENES MUEBLES	16,052,997
MOBILIARIO Y EQUIPO DE ADMINISTRACIÓN	6,558,268
Muebles de Oficina y Estantería	394,859
Equipo de Cómputo y de Tecnologías de la Información	5,973,002
Otros Mobiliarios y Equipos de Administración	190,407
MOBILIARIO Y EQUIPO EDUCACIONAL Y RECREATIVO	124,380
Equipos y Aparatos Audiovisuales	29,870
Cámaras Fotográficas y de Video	94,510
VEHÍCULOS Y EQUIPO DE TRANSPORTE	7,964,393
Vehículos y Equipo de Transporte	7,964,393
MAQUINARIA, OTROS EQUIPOS Y HERRAMIENTAS	1,405,956
Maquinaria y Equipo Agropecuario	152,655
Sistemas de Aire Acondicionado, Calefacción y de Refrigeración Industrial y Comercial	559,430
Equipo de comunicación y telecomunicación	539,543
Herramientas y máquinas-herramienta	69,745
Otros Equipos	84,583

Instituto Tamaulipeco de Infraestructura Física Educativa

DESCRIPCION	SALDOS AL 31 DE DICIEMBRE DEL 2025
ACTIVOS INTANGIBLES	250,728
Software	250,728

Depreciación

Se tiene una depreciación acumulada por un monto de **\$1,534,110** la cual se realiza por el método de línea recta, tomando como porcentajes los parámetros de vida útil emitidos por el CONAC.

Estimaciones y Deterioros

No aplica.

Pasivo

1 Circulante

DESCRIPCION	IMPORTE
Servicios Personales Por Pagar a Corto Plazo	6,400
Proveedores por Pagar a Corto Plazo	337,187
Contratistas por Obras Públicas por Pagar a Corto Plazo	1,135,212
Retenciones y Contribuciones por Pagar a Corto Plazo	1,263,253
Otras Cuentas por Pagar a Corto Plazo	4,153,444
Fondos y Bienes de Terceros en Garantía y/o Administración a Corto Plazo	1,262,100,101
TOTAL	1,268,995,597

Los pasivos registrados a corto plazo por un importe de **\$ 4,153,444** son solventables en un periodo no mayor a 90 días, excepto el de Fondos y Bienes de Terceros en Garantía y/o Administración, el cual asciende a **\$ 1,262,100,101** del registro de las transferencias recibidas del Fideicomiso de BANOBRAS del Programa de Escuelas al Cien registrado de acuerdo a los lineamientos del Programa publicados en la Normatividad del Consejo Nacional de Armonización Contable (CONAC) "Lineamientos para el registro de los Recursos del Fondo de Aportaciones Múltiples para las operaciones derivadas del Programa de Mejoramiento de la Infraestructura Física Educativa (Programa Escuelas al CIEN), publicado en el Diario Oficial de la Federación el 29 de Febrero del 2016".

2 No Circulante

No aplica.

ITIFE

Instituto Tamaulipeco de
Infraestructura Física Educativa

**DIRECCIÓN
ADMINISTRATIVA**



Instituto Tamaulipeco de Infraestructura Física Educativa

III) NOTAS AL ESTADO DE VARIACIÓN EN LA HACIENDA PÚBLICA

En cuanto a este rubro, el Patrimonio si tuvo afectación durante este ejercicio por ajustes contables, reintegros a la Secretaría de Finanzas y a la Tesorería de la Federación, así como por la cancelación de las obras en proceso correspondiente a ejercicios anteriores.

IV) NOTAS AL ESTADO DE FLUJOS DE EFECTIVO

Efectivo y equivalentes

- 1 El análisis de los saldos inicial y final, del Estado de Flujo de Efectivo en la cuenta de efectivo y equivalentes:

DESCRIPCIÓN	2025	2024
Efectivo	0	0
Bancos/Tesorería	283,285,889	190,008,158
Bancos/Dependencias y Otros	0	0
Inversiones Temporales (hasta 3 meses)	0	133,145,292
Fondos con Afectación Específica	0	0
Depósitos de Fondos de Terceros en Garantía y/o Administración	8,855,739	4,119,092
Otros Efectivos y Equivalentes	0	0
Total de Efectivo y Equivalentes	292,141,628	327,272,542

2. Detallar las Adquisiciones de las actividades de inversión efectivamente pagadas, respecto del apartado de aplicación:

ADQUISICIONES DE ACTIVIDADES DE INVERSIÓN CONCEPTO	2025	2024
Bienes Inmuebles, Infraestructura y Construcciones en Proceso	55,965,638	241,949,568
Terrenos	0	0
Viviendas	0	0
Edificios no Habitacionales	0	0
Infraestructura	0	0
Construcciones en Proceso de Bienes de Dominio Público	55,965,638	241,949,568
Construcciones en Proceso de Bienes Propios	0	0
Otros Bienes Inmuebles	0	0

Instituto Tamaulipeco de Infraestructura Física Educativa

Bienes Muebles	2,838,922	2,687,480
Mobiliario y Equipo de Administración	7,998	2,520,860
Mobiliario y Equipo Educacional y Recreativo	38,385	0
Equipo e Instrumental Médico y de Laboratorio	0	0
Vehículos y Equipo de Transporte	2,771,500	0
Equipo de Defensa y Seguridad	0	0
Maquinaria, Otros Equipos y Herramientas	21,039	166,620
Colecciones, Obras de Arte y Objetos Valiosos	0	0
Activos Biológicos	0	0
Otras Inversiones	0	0
Total	58,804,560	244,637,048

El importe registrado en la partida de "Construcciones en Proceso de Bienes de Dominio Público" por un importe de **\$55,965,638**, corresponde a la diferencia resultante entre los movimientos realizados en el ejercicio.

3.- Conciliación de los Flujos de Efectivo Netos de las Actividades de Operación y la cuenta de Ahorro/Desahorro antes de Rubros Extraordinarios:

DESCRIPCION	2025	2024
Resultados del Ejercicio Ahorro/Desahorro	242,499,080	332,265,016
<i>Movimientos de partidas (o rubros) que no afectan al efectivo.</i>		
Depreciación	1,153,792	369,918
Incremento Otros Ingresos	0	-860,603
Incrementos en las provisiones	0	0
Incremento en inversiones producido por revaluación	0	0
Otros Orígenes de Operación	20,217,311	0
Incremento en cuentas por cobrar	0	0
Inversión Publica	0	8,033,071
Otras aplicaciones de Operación	0	-15,710,487
Cuentas por pagar	58,278	272,475
Partidas extraordinarias	129,756,424	2,448,942
Flujos de Efectivo Netos de las Actividades de Operación	393,684,885	326,818,332

Instituto Tamaulipeco de Infraestructura Física Educativa

V) CONCILIACIÓN ENTRE LOS INGRESOS PRESUPUESTARIOS Y CONTABLES, ASÍ COMO ENTRE LOS EGRESOS PRESUPUESTARIOS Y LOS GASTOS CONTABLES:

INSTITUTO TAMAULIPECO DE INFRAESTRUCTURA FISICA EDUCATIVA Conciliación entre los Ingresos Presupuestarios y Contables Correspondiente del 1 de Enero al 31 de Diciembre del 2025 (Cifras en pesos)		
1.- Ingresos Presupuestarios		\$416,190,131
2.- Más ingresos contables no presupuestarios		0
2.1	Ingresos Financieros	0
2.2	Incremento por variación de inventarios.	0
2.3	Disminución del exceso de estimaciones por pérdidas o deterioro u obsolescencia	0
2.4	Disminución del exceso de provisiones	0
2.5	Otros Ingresos y beneficios varios	0
2.6	Otros ingresos contables no presupuestarios	0
3.- Menos ingresos presupuestarios no contables.		0
3.1	Aprovechamientos Patrimoniales	0
3.2	Ingresos Derivados de Financiamientos	0
3.3	Otros ingresos presupuestarios no contables	0
4.- Total de Ingresos Contables		\$416,190,131

INSTITUTO TAMAULIPECO DE INFRAESTRUCTURA FISICA EDUCATIVA Conciliación entre los Egresos Presupuestarios y los Gastos Contables Correspondiente del 1 de Enero al 31 de Diciembre del 2025 (Cifras en pesos)		
1.- Egresos Presupuestarios		472,731,847
2.- Menos egresos presupuestarios no contables		429,951,012
2.1	Materias Primas y Materiales de Producción y Comercialización.	0
2.2	Materiales y Suministros	0
2.3	Mobiliario y Equipo de Administración	7,998
2.4	Mobiliario y Equipo Educativo y Recreativo	24,264,434
2.5	Equipo e Instrumental Médico y de Laboratorio	0
2.6	Vehículos y Equipo de Transporte	2,771,500
2.7	Equipo de Defensa y Seguridad	0
2.8	Mecánica, Maquinaria, Otros Equipos y Herramientas	21,039

Instituto Tamaulipeco de Infraestructura Física Educativa

2.9	Activos Biológicos	0
2.1	Bienes Inmuebles	0
2.11	Activos Intangibles	0
2.12	Obra Pública en Bienes de Dominio Público	402,886,041
2.13	Obra Pública en Bienes Propios	0
2.14	Acciones y Participaciones de Capital	0
2.15	Compra de Títulos y Valores	0
2.16	Concesión de Préstamos	0
2.17	Inversiones en Fideicomisos. Mandatos y Otros Análogos	0
2.18	Provisiones para Contingencias y Otras Erogaciones Especiales	0
2.19	Amortización de la Deuda Pública	0
2.2	Adeudos de Ejercicios Fiscales Anteriores (ADEFAS)	0
2.21	Otros Egresos Presupuestales No Contables	0
3. Más Gasto Contables No Presupuestales		130,910,216
3.1	Estimaciones, Depreciaciones y Deterioros, Obsolescencia y Amortizaciones	1,153,792
3.2	Provisiones	0
3.3	Disminución de Inventarios	0
3.4	Otros Gastos	24,226,049
3.5	Inversión Pública No Capitalizable	105,530,375
3.6	Materiales y Suministros (consumos)	
4. Total de Gastos Contables		173,691,051

Bajo protesta de decir verdad declaramos que los Estados Financieros y sus Notas, son razonablemente correctos y son responsabilidad del emisor



Ing. Sergio Oliverio Castillo Sagástegui
Director General

C.P. Alfonso de Jesús Manrique González
Director Administrativo

Instituto Tamaulipeco de Infraestructura Física Educativa

Cuenta Pública 2025

Notas a los Estados Financieros

c) NOTAS DE MEMORIA (Cuentas de Orden)

Cuentas de Orden Contables y Presupuestarias:

Presupuestarias:

CUENTAS DE ORDEN PRESUPUESTARIAS DE INGRESOS		
Cuenta	Concepto	Importe
8.1.1.	Ley de Ingresos Estimada	\$304,062,926
8.1.2.	Ley de Ingresos por Ejecutar	\$381,911,224
8.1.3.	Modificaciones a la Ley de Ingresos Estimada	\$494,038,429
8.1.4.	Ley de Ingresos Devengada	\$416,190,131
8.1.5.	Ley de Ingresos Recaudada	\$416,190,131

CUENTAS DE ORDEN PRESUPUESTARIAS DE EGRESOS		
Cuenta	Concepto	Importe
8.2.1.	Presupuesto de Egresos Aprobado	\$304,062,926
8.2.2.	Presupuesto de Egresos por Ejercer	\$91,395,836
8.2.3.	Modificaciones al Presupuesto de Egresos por Ejercer	\$494,038,429
8.2.4.	Presupuesto de Egresos Comprometido	\$706,705,519
8.2.5.	Presupuesto de Egresos Devengado	\$472,731,847
8.2.6.	Presupuesto de Egresos Ejercido	\$471,817,233
8.2.7.	Presupuesto de Egresos Pagado	\$471,538,356

Bajo protesta de decir verdad declaramos que los Estados Financieros y sus Notas, son razonablemente correctos y son responsabilidad del emisor

Ing. Sergio Oliverio Castillo Sagástegui
Director General

C.P. Alfonso de Jesús Manrique González
Director Administrativo

ITIFE

Instituto Tamaulipeco de
Infraestructura Física Educativa

**DIRECCIÓN
ADMINISTRATIVA**