

NOTAS A LOS ESTADOS FINANCIEROS

AL 31 DE MARZO DE 2026

9

a) NOTAS DE GESTIÓN ADMINISTRATIVA

Introducción

El Instituto Tamaulipeco de Infraestructura Física Educativa es un Organismo Público Descentralizado de la Administración Estatal, con personalidad jurídica propia y patrimonio propio encargada del desarrollo y conservación de la infraestructura física educativa para la operatividad del Sistema Educativo Estatal en los términos de la Ley de Educación para el Estado de Tamaulipas, en armonía con las previsiones normativas de carácter federal y la concurrencia de los tres órdenes de gobierno en la función social educativa, corresponden al Instituto los procesos productivos, de supervisión y certificación de la infraestructura y a la Secretaría de Obras Públicas coordinar administrativamente.

Los estados financieros presentan la información necesaria y suficiente para los Directivos del organismo, para el Congreso y los ciudadanos que la pudieran consultar.

En este documento se revela el contexto y los aspectos económicos-financieros más relevantes, en términos monetarios del Instituto.

1. Autorización e Historia

Con fecha 12 de Diciembre de 2008 el Honorable Congreso del Estado, Sexagésima Legislatura del Congreso Constitucional del Estado libre y soberano de Tamaulipas con las facultades conferidas en el artículo 58, fracción I, de la Constitución Política local y 119, de la Ley Sobre la Organización y Funcionamiento Internos del Congreso del Estado de Tamaulipas, expide el decreto LX-651, y se promulga el 18 de diciembre del mismo la Ley de Infraestructura Física Educativa para el Estado de Tamaulipas, publicándose en el Periódico Oficial del Estado el 7 de julio de 2009.

2. Panorama Económico y Financiero

La Secretaría de Finanzas proporciona del recurso estatal el presupuesto de egresos para gasto corriente. Así mismo, el Instituto recibe ingresos por concepto de certificación de la infraestructura educativa del Estado.

Por conducto de la Secretaría de Finanzas se reciben los recursos provenientes de la federación con aplicación a los programas y administra su ejercicio para el pago de los anticipos, estimaciones y finiquitos correspondientes a la ejecución de obra pública, suministro o contratación de servicios relacionados con la misma.

A partir de diciembre de 2015 se recibe recurso para el Programa Escuelas al CIEN, derivado del convenio de coordinación y colaboración para la potenciación de los recursos del Fondo de Aportaciones Múltiples, que celebran por una parte el gobierno federal, la Secretaría de Hacienda y Crédito Público, Secretaría de Educación Pública, el INIFED y por la otra parte el Gobierno del Estado y el ITIFE; para la ejecución de los proyectos de infraestructura previamente aprobados por el INIFED.

A través de la Secretaría de Finanzas desde agosto del 2017, se empezaron a recibir recursos provenientes de la federación del Fondo de Aportaciones Múltiples, en sus tres niveles (Básico, Medio Superior y Superior) destinado a la infraestructura educativa para pago de anticipos y estimaciones.



3. Organización y Objeto Social

Para su funcionamiento, el Instituto cuenta con los siguientes órganos

- La Junta de Gobierno,
- La Dirección General, la cual cuenta con las unidades administrativas que el presupuesto permita;
- El órgano de vigilancia.

- a) El Instituto Incrementa los niveles de calidad en la infraestructura física educativa contribuyendo a elevar la competitividad de la educación del Estado.

Establece vínculos de colaboración permanente con las dependencias y entidades de la administración pública estatal, así como con las autoridades federales y municipales y los sectores social y privado para incrementar acciones de inversión en infraestructura

Ejerce funciones normativas de consultoría y certificación de la calidad de la infraestructura física educativa y de construcción de la misma.

Brinda asesoría en materia de prevención de daños ocasionados en planteles e instalaciones educativas cuando ocurran desastres naturales.

- b) Administra los recursos con apego a las disposiciones jurídicas aplicables.

- c) Ejercicio Fiscal correspondiente de Enero a Marzo de 2026.

d) El ITIFE es un Organismo Público Descentralizado de la Administración Estatal, con personalidad jurídica propia y patrimonio propio; registrado en la Secretaría de Hacienda y Crédito Público con inicio de operaciones el 07 de julio de 2009 con actividad Administración Pública Estatal en general como persona moral con fines no lucrativos con **RFC ITI090707MV6**.

- e) Consideraciones fiscales:

Presentar la declaración y pago provisional mensual de retenciones de Impuesto sobre la Renta por sueldos y salarios.

Presentar la declaración anual de impuesto sobre la renta donde se informe sobre los pagos y retenciones de servicios profesionales (personas morales)

Presentar la declaración y pago provisional mensual de impuestos sobre la renta ISR por las retenciones realizadas por servicios profesionales

Presentar la declaración y pago provisional mensual de impuestos sobre la renta ISR por las retenciones realizadas a los trabajadores asimilados a salarios.

Presentar la declaración informativa mensual de proveedores por tasas de IVA.



f) Estructura organizacional básica 2026

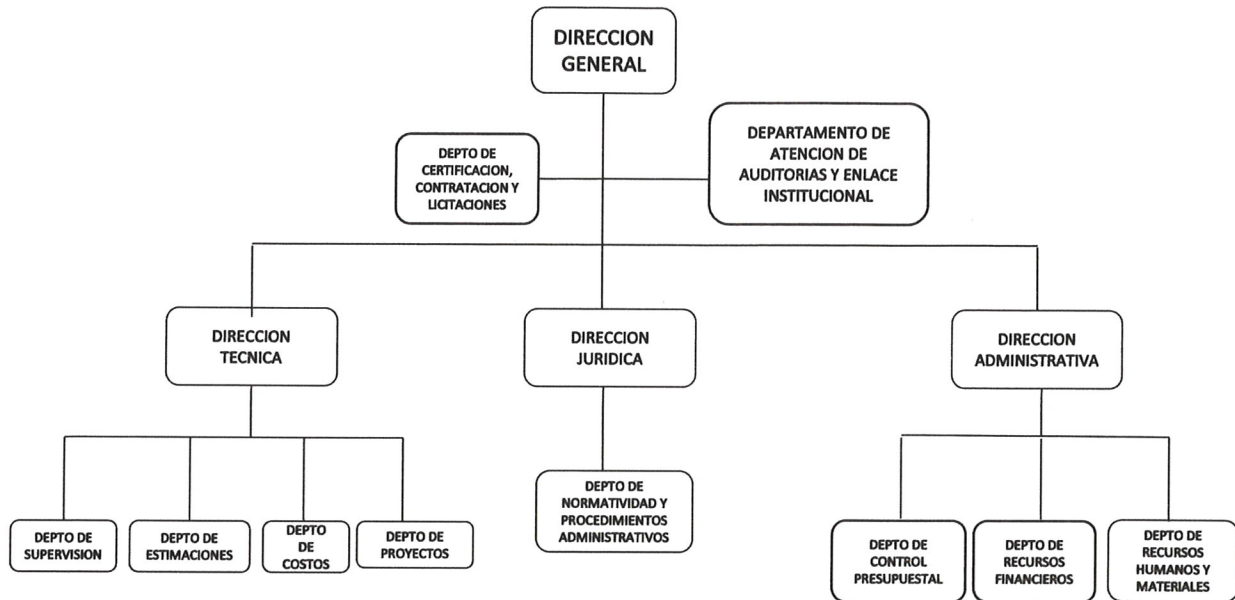

g) El Instituto no cuenta con fideicomisos, mandatos y contratos análogos.

4. Bases de Preparación de los Estados Financieros

Los estados financieros fueron preparados de acuerdo a la normatividad emitida por el CONAC Consejo Nacional de Armonización Contable y apegados a lo dispuesto por la Ley General de Contabilidad Gubernamental.

Sus operaciones están cuantificadas en términos monetarios y se registran aplicando la normatividad establecida como el costo histórico que corresponde al monto erogado para su adquisición conforme a la documentación contable original justificativa y comprobatoria.

Se realiza el registro contable, patrimonial y presupuestario de las operaciones y la preparación de los Estados Financieros, están basados en los Postulados Básicos de Contabilidad Gubernamental: existencia permanente, periodo contable, revelación suficiente, importancia relativa, integración de la información, control presupuestario, base en devengado, costo histórico, dualidad económica, cuantificación en términos monetarios, consistencia.

Se registran las operaciones de acuerdo a los momentos contables del ingreso y del gasto.

5. Políticas de Contabilidad Significativas

El instituto cuenta con patrimonio donado por el Comité Administrador del Programa de Construcción de Escuelas que a su vez lo recibió del CAPFCE (Federal), por lo tanto, a la fecha el ITIFE cuenta con bienes en su patrimonio en uso registrados a su valor histórico, bienes donados por Patrimonio Estatal y propios. Se creó el comité interno para el registro y valoración del patrimonio del organismo de acuerdo a lo dispuesto por la CONAC, a partir del cual se realizaron actas para la baja de bienes inservibles, bienes controlables, bienes considerados como gastos.

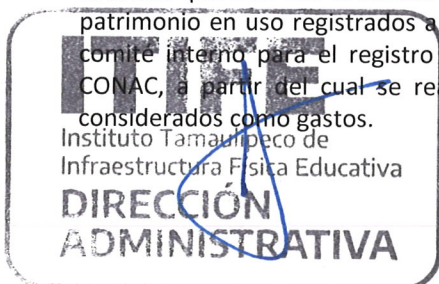

[Handwritten signatures and initials in blue ink]

6. Posición en Moneda Extranjera y Protección por Riesgo Cambiario

No aplica.

7. Reporte Analítico del Activo

Para la determinación de la depreciación de los bienes muebles se utiliza el método de línea recta, tomando como porcentajes los parámetros de vida útil emitidos por el CONAC.

8. Fideicomisos, Mandatos y Análogos

No aplica.

9. Reporte de la Recaudación:

DESCRIPCION	SALDOS AL 31 DE MARZO DE 2026
Ingresos de Gestión	0
Participaciones, Aportaciones, Transferencias, Asignaciones, Subsidios y Otras Ayudas	2,702,712
- Rendimientos FAM	2,616,984
- Rendimientos Ingresos Propios	981
- Rendimientos 2% INIFED	68,172
- Programa Escuelas al Cien	16,574
INGRESOS TRANSFERIDOS POR EL ESTADO:	
Transferencias	78,390,902
- Fondo de aportaciones FAM y Remanentes	68,840,573
- Rendimientos FAM	4,815
- Participaciones Gasto Corriente	9,409,940
- Ingresos Propios	135,574
Otros Ingresos y Beneficios	121
- Ingresos Financieros	121
Total de Ingresos	81,093,734

10. Información sobre la Deuda y el Reporte Analítico de la Deuda

No aplica.



[Handwritten signature]

[Handwritten signature]

11. Calificaciones otorgadas

No aplica.

12. Proceso de Mejora

Constante capacitación en cuanto al proceso de armonización contable, se cuenta con un sistema de Contabilidad que está en constante actualización para lograr los objetivos contenidos en la ley de Contabilidad Gubernamental, para la correcta emisión de la información financiera, transparencia y rendición de cuentas.

13. Información por Segmentos

No aplica.

14. Eventos Posteriores al Cierre

Ninguno.

15. Partes Relacionadas

No aplica.

16. Responsabilidad Sobre la Presentación Razonable de la Información Contable

En este Organismo a todos los Estados Contables se les coloca la leyenda:

“Bajo protesta de decir verdad declaramos que los Estados Financieros y sus Notas, son razonablemente correctos y son responsabilidad del emisor”.

C.P. ALFONSO DE JESÚS MANRIQUE GONZÁLEZ
DIRECTOR ADMINISTRATIVO

ING. SERGIO OLIVERIO CASTILLO SAGÁSTEGUI
DIRECTOR GENERAL

C.P. DALÍA MACARENA VÁZQUEZ PUGA
JEFE DEL DEPARTAMENTO DE RECURSOS FINANCIEROS

b) NOTAS DE DESGLOSE
I) NOTAS AL ESTADO DE ACTIVIDADES

Ingresos de Gestión: Se enumeran los principales conceptos de ingresos que integran el saldo de Ingresos del estado de Actividades:

DESCRIPCION	SALDOS AL 31 DE MARZO DE 2026
Ingresos de Gestión	0
Participaciones, Aportaciones, Transferencias, Asignaciones, Subsidios y Otras Ayudas	2,702,712
- Rendimientos FAM	2,616,984
- Rendimientos Ingresos Propios	981
- Rendimientos 2% INIFED	68,172
- Programa Escuelas al Cien	16,574
INGRESOS TRANSFERIDOS POR EL ESTADO:	
Transferencias	78,390,902
- Fondo de aportaciones FAM y Remanentes	68,840,573
- Rendimientos FAM	4,815
- Participaciones Gasto Corriente	9,409,940
- Ingresos Propios	135,574
Otros Ingresos y Beneficios	121
- Ingresos Financieros	121
Total de Ingresos	81,093,734

Gastos y Otras Pérdidas: Se detallan los principales saldos que componen la cuenta de gastos del Estado de Actividades:

DESCRIPCION	SALDOS AL 31 DE MARZO DE 2026
Gastos y Otras Pérdidas	
Gastos de Funcionamiento	22,470,908
- Servicios Personales	8,724,951
- Materiales y Suministros	12,725,445
- Servicios Generales	1,020,512
Otros Gastos y Pérdidas Extraordinarias	4,240,139
- Estimaciones, Depreciaciones, Deterioros, Obsolescencia y Amortizaciones	358,549
- Otros Gastos	3,881,590
Total De Gastos	26,711,047

Los gastos más significativos corresponden al pago de Materiales y suministros pagados en el período actual los cuales representan un **48 %** del gasto total.

II) NOTAS AL ESTADO DE SITUACIÓN FINANCIERA
Activo
Efectivo y Equivalentes \$ 198,986,262
EFFECTIVO

El saldo final al cierre del trimestre es de \$ 15,000.00

EQUIVALENTES

Bancos e Inversiones			
Banco	Cuenta	Proyecto	Saldo final
Banorte	1981	Diagnóstico de la IFE	25,075
Banorte	1972	INIFED Gastos Operación	1,008,622
Banorte	1670	2% INIFED 2023	4,237,487
Banorte	1689	ISR Concentradora 2023	62
Banorte	4414	Prima De Antigüedad	-
Banorte	7703	Capítulo 1000 Ramo 28 2024	1
Banorte	7721	Capítulo 1000 Propios 2024	1
Banorte	7749	Capítulo 2000 Propios 2024	1
Banorte	7730	Capítulo 2000 Ramo 28 2024	1
Banorte	7758	Capítulo 3000 Ramo 28 2024	1
Banorte	7776	Capítulo 3000 Propios 2024	1
Banorte	7785	Capítulo 4000 Ramo 28 2024	1
Banorte	7815	ISR Gratificaciones 2024	1
Banorte	7806	Capítulo 4000 Propios 2024	1
Banorte	4003	Ingresos Propios ITIFE 2024	-
Banorte	5355	Capítulo 1000 Asimilados 2024	1
Banorte	5364	Capítulo 3000 3% S/Nomina Asimilados 2024	1
Banorte	7436	Capítulo 1000 Asimilados 2024 Ramo 28	1
Banorte	7445	Capítulo 3000 3% S/N Asimilados 2024 Ramo 28	1
Banorte	5021	Capítulo 1000 Ramo 28 2025	5
Banorte	5030	Capítulo 2000 Ramo 28 2025	1
Banorte	5058	Capítulo 2000 Propios 2025	1
Banorte	5076	Capítulo 3000 Ramo 28 2025	1
Banorte	5085	Capítulo 3000 Propios 2025	1
Banorte	5094	Capítulo 4000 Ramo 28 2025	1
Banorte	5115	Capítulo 4000 Propios 2025	1
Banorte	5133	ISR Gratificaciones 2025	1
Banorte	5142	Ingresos Propios ITIFE 2025	589,938
Banorte	8434	Capítulo 1000 Asimilados 2025	1
Banorte	8443	Capítulo 3000 3% s/nomina asimilados 2025	1
Banorte	310	Capítulo 1000 2025 Nomina crédito HSBC	1

Banorte	6033	Capítulo 1000 Ramo 28 2026	17,764
Banorte	6042	Capítulo 2000 Propios 2026	52,032
Banorte	6051	Capítulo 3000 Propios 2026	202,742
Banorte	6088	Capítulo 4000 Ramo 28 2026	1
Banorte	6079	Capítulo 4000 Propios 2026	1
Banorte	6097	ISR Gratificaciones 2026	7
Banorte	5189	Ingresos Propios 2026	135,597
Banorte	7707	Capítulo 1000 Asimilados 2026	50,155
Banorte	7725	Capítulo 3000 3% Sobre nómina Asimilados	13,900
Banorte	9266	FAM Básico	2
Banorte	1205	FAM Remanentes 2019	214,416
Banorte	9802	FAM Remanentes 2020	4,779,491
Banorte	2465	FAM Remanentes 2021	1,540,270
Banorte	5728	FAM Remanentes 2022	6,015,711
Banorte	7630	Remanentes FAM 2023	2,876,747
Santander	4218	Capítulo 1000 IPSSSET 2020	1
Santander	2794	Gratificaciones ITIFE 2025	580
Santander	4183	Gratificaciones ITIFE 2026	1
BBVA	4663	Remanentes FAM 2024	20,313,609
BBVA	5523	FAM Básico 2025	1,403,038
BBVA	5574	FAM Media Superior 2025	54,383
BBVA	8751	FAM Superior 2025	473,079
BBVA	0300	Remanentes FAM 2025	80,559,964
BBVA	132	Capítulo 5000. Vehículos Ramo 28	1
BBVA	9440	FAM Básico 2026	54,149,130
BBVA	9491	FAM Media Superior 2026	2,050,545
BBVA	9513	FAM Superior 2026	12,736,051
TOTAL			193,500,428

Depósitos de Fondos de Terceros En Garantía y/o Administración			
Banco	Cuenta	Proyecto	Saldo final
Banorte	0248	Escuelas al Cien	5,153,467
Banorte	8359	Escuelas al Cien SEDENA	317,367
TOTAL			5,470,834





Derechos a recibir Efectivo y Equivalentes y Bienes o Servicios a Recibir:

Tratándose de las cuentas por cobrar, deudores diversos y anticipo a contratistas, son 100% recuperables y/o comprobables, para lo cual se están realizando las gestiones necesarias para su comprobación o recuperación correspondiente, los cuales se desglosan de la siguiente manera:

DESCRIPCION	IMPORTE
Cuentas por Cobrar	2,588
Deudores Diversos	52,840
Anticipo a Contratistas por Obra Pública	17,926,460
TOTAL	17,981,888

El importe de los anticipos a contratistas, corresponden a la contratación de obras públicas que son ejecutadas en un plazo mínimo de 90 días y máximo de 180 días.

Inventarios

No aplica.

Almacenes

Sin movimientos en el trimestre.

Inversiones Financieras

No aplica.

Otros Activos

Otros activos circulantes

Adquisición con Fondo de terceros, su saldo se integra de los desembolsos derivados de la ejecución y anticipo de las operaciones correspondientes al Programa Escuelas al Cien que asciende a **\$1,237,603,867.**

Bienes Muebles, Inmuebles e Intangibles

DESCRIPCION	SALDOS AL 31 DE MARZO DE 2026
BIENES INMUEBLES	1,291,195,493
TERRENOS	17,558,200
EDIFICIOS NO HABITACIONALES	13,085,000
CONSTRUCCIONES EN PROCESO EN BIENES DE DOMINIO PÚBLICO	1,260,552,293



DESCRIPCION	SALDOS AL 31 DE MARZO DE 2026
BIENES MUEBLES	41,656,162
MOBILIARIO Y EQUIPO DE ADMINISTRACIÓN	19,799,566
Muebles de Oficina y Estantería	1,952,972
Equipo de Cómputo y de Tecnologías de la Información	17,313,194
Otros Mobiliarios y Equipos de Administración	533,399
MOBILIARIO Y EQUIPO EDUCACIONAL Y RECREATIVO	9,676,647
Equipos y Aparatos Audiovisuales	1,949,201
Aparatos Deportivos	477,283
Cámaras Fotográficas y de Video	229,624
Otros Mobiliarios y Equipo Educativo y Recreativo	7,020,539
EQUIPO E INSTRUMENTAL MÉDICO Y DE LABORATORIO	348,952
Equipo Médico y de Laboratorio	48,596
Instrumental Médico y de Laboratorio	300,355
VEHÍCULOS Y EQUIPO DE TRANSPORTE	7,964,393
Vehículos y Equipo de Transporte	7,964,393
MAQUINARIA, OTROS EQUIPOS Y HERRAMIENTAS	3,866,604
Maquinaria y Equipo Agropecuario	336,912
Maquinaria y Equipo Industrial	1,031,337
Sistemas de Aire Acondicionado, Calefacción y de Refrigeración Industrial y Comercial	559,430
Equipo de comunicación y telecomunicación	539,544
Herramientas y máquinas-herramienta	69,745
Otros Equipos	1,329,637

DESCRIPCION	SALDOS AL 31 DE MARZO DE 2026
ACTIVOS INTANGIBLES	5,044,115
Software	250,728
Licencias	4,793,387

Depreciación

Se tiene una depreciación acumulada por un monto de **\$1,877,581** la cual se realiza por el método de línea recta, tomando como porcentajes los parámetros de vida útil emitidos por el CONAC.



Estimaciones y Deterioros

No aplica.

Pasivo

1. Circulante

DESCRIPCION	IMPORTE
Servicios Personales Por Pagar a Corto Plazo	6,400
Proveedores por Pagar a Corto Plazo	341,721
Contratistas por Obras Públicas por Pagar a Corto Plazo	138,187
Retenciones y Contribuciones por Pagar a Corto Plazo	434,215
Otras Cuentas por Pagar a Corto Plazo	4,914,744
Fondos y Bienes de Terceros en Garantía y/o Administración a Corto Plazo	1,239,377,276
TOTAL	1,245,212,543

Los pasivos registrados a corto plazo por un importe de \$ **4,914,749** son solventables en un periodo no mayor a 90 días, excepto el de Fondos y Bienes de Terceros en Garantía y/o Administración, el cual asciende a \$ **1,239,377,276** del registro de las transferencias recibidas del Fideicomiso de BANOBRAS del Programa de Escuelas al Cien registrado de acuerdo a los lineamientos del Programa publicados en la Normatividad del Consejo Nacional de Armonización Contable (CONAC) "Lineamientos para el registro de los Recursos del Fondo de Aportaciones Múltiples para las operaciones derivadas del Programa de Mejoramiento de la Infraestructura Física Educativa (Programa Escuelas al CIEN), publicado en el Diario Oficial de la Federación el 29 de Febrero del 2016".

2. No Circulante

No aplica.

III) NOTAS AL ESTADO DE VARIACIÓN EN LA HACIENDA PÚBLICA

En cuanto a este rubro, el Patrimonio si tuvo afectación durante este trimestre por ajustes contables, baja de Obra Pública y por reintegros a la TESOFE y la Secretaría de Finanzas del Gobierno del Estado.

IV) NOTAS AL ESTADO DE FLUJOS DE EFECTIVO

Efectivo y equivalentes

1. El análisis de los saldos inicial y final, del Estado de Flujo de Efectivo en la cuenta de efectivo y equivalentes:





DESCRIPCION	2026	2025
Efectivo	15,000	0
Bancos/Tesorería	114,446,511	54,038,472
Bancos/Dependencias y Otros	0	0
Inversiones Temporales (Hasta 3 meses)	79,053,917	229,247,416
Fondos con Afectación Especifica	0	0
Depósitos de fondos de terceros y otros (Escuelas al Cien)	5,470,834	8,855,739
Otros Efectivos y Equivalentes	0	0
Total de Efectivo y Equivalentes	198,986,262	292,141,627

2. Adquisiciones de bienes muebles e inmuebles:

Durante el primer trimestre de 2026 no se adquirieron bienes inventariables.

3.- Conciliación de los Flujos de Efectivo Netos de las Actividades de Operación y la cuenta de Ahorro/Desahorro antes de Rubros Extraordinarios:

DESCRIPCION	2026	2025
Resultados del Ejercicio Ahorro/Desahorro	54,382,687	242,499,079
<i>Movimientos de partidas (o rubros) que no afectan al efectivo.</i>		
Depreciación	358,549	1,153,792
Incremento Otros Ingresos	0	0
Incrementos en las provisiones	0	0
Incremento en inversiones producido por revaluación	0	0
Otros Orígenes de Operación	22,253,505	20,217,311
Incremento en cuentas por cobrar	0	0
Inversión Pública	0	0
Otras aplicaciones de Operación	0	0
Cuentas por pagar	62,811	58,278
Partidas extraordinarias	3,881,590	129,756,426
Flujos de Efectivo Netos de las Actividades de Operación	80,939,141	393,684,886

ITIFE

Instituto Tamaulipeco de
Infraestructura Física Educativa

**DIRECCIÓN
ADMINISTRATIVA**



V) CONCILIACIÓN ENTRE LOS INGRESOS PRESUPUESTARIOS Y CONTABLES, ASÍ COMO ENTRE LOS EGRESOS PRESUPUESTARIOS Y LOS GASTOS CONTABLES:

INSTITUTO TAMAULIPECO DE INFRAESTRUCTURA FISICA EDUCATIVA Conciliación entre los Ingresos Presupuestarios y Contables Correspondiente del 01 de Enero al 31 de Marzo del 2026 (Cifras en pesos)		
1.- Ingresos Presupuestarios		\$81,093,734
2.- Más ingresos contables no presupuestarios		0
2.1	Ingresos Financieros	0
2.2	Incremento por variación de inventarios.	0
2.3	Disminución del exceso de estimaciones por pérdidas o deterioro u obsolescencia	0
2.4	Disminución del exceso de provisiones	0
2.5	Otros Ingresos y beneficios varios	0
2.6	Otros ingresos contables no presupuestarios	0
3.- Menos ingresos presupuestarios no contables.		0
3.1	Aprovechamientos Patrimoniales	0
3.2	Ingresos Derivados de Financiamientos	0
3.3	Otros ingresos presupuestarios no contables	0
4.- Total de Ingresos Contables		\$81,093,734

INSTITUTO TAMAULIPECO DE INFRAESTRUCTURA FISICA EDUCATIVA Conciliación entre los Egresos Presupuestarios y los Gastos Contables Correspondiente del 1 de Enero al 31 de Marzo del 2026 (Cifras en pesos)		
1.- Total de Egresos Presupuestarios		196,703,602
2.- Menos egresos presupuestarios no contables		174,232,695
2.1	Materias Primas y Materiales de Producción y Comercialización.	0
2.2	Materiales y Suministros	0
2.3	Mobiliario y Equipo de Administración	13,241,298
2.4	Mobiliario y Equipo Educativo y Recreativo	9,567,346
2.5	Equipo e Instrumental Médico y de Laboratorio	348,952
2.6	Vehículos y Equipo de Transporte	0
2.7	Equipo de Defensa y Seguridad	0
2.8	Máquinaria, Otros Equipos y Herramientas	2,460,648

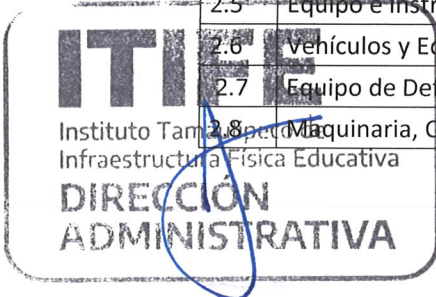
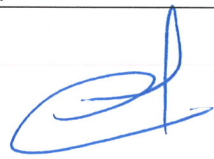



2.9	Activos Biológicos	0
2.1	Bienes Inmuebles	0
2.11	Activos Intangibles	4,793,387
2.12	Obra Pública en Bienes de Dominio Público	143,821,064
2.13	Obra Pública en Bienes Propios	0
2.14	Acciones y Participaciones de Capital	0
2.15	Compra de Títulos y Valores	0
2.16	Concesión de Préstamos	0
2.17	Inversiones en Fideicomisos. Mandatos y Otros Análogos	0
2.18	Provisiones para Contingencias y Otras Erogaciones Especiales	0
2.19	Amortización de la Deuda Pública	0
2.2	Adeudos de Ejercicios Fiscales Anteriores (ADEFAS)	0
2.21	Otros Egresos Presupuestales No Contables	0
3. Más Gasto Contables No Presupuestales		4,240,139
3.1	Estimaciones, Depreciaciones y Deterioros, Obsolescencia y Amortizaciones	358,549
3.2	Provisiones	0
3.3	Disminución de Inventarios	0
3.4	Otros Gastos	3,881,590
3.5	Inversión Pública No Capitalizable	0
3.6	Materiales y Suministros (consumos)	
4. Total de Gastos Contables		26,711,047

“Bajo protesta de decir verdad declaramos que los Estados Financieros y sus Notas, son razonablemente correctos y son responsabilidad del emisor.”



C.P. ALFONSO DE JESÚS MANRIQUE GONZÁLEZ
DIRECTOR ADMINISTRATIVO



ING. SERGIO OLIVERIO CASTILLO SAGASTEGUI
DIRECTOR GENERAL



C.P. DALIA MACARENA VÁZQUEZ PUGA
JEFE DEL DEPARTAMENTO DE RECURSOS FINANCIEROS

c) NOTAS DE MEMORIA (CUENTAS DE ORDEN)
Cuentas de Orden Contables y Presupuestarias:
CUENTAS DE ORDEN:

LEY DE INGRESOS		
811	Ley De Ingresos Estimada	\$313,313,025
812	Ley De Ingresos Por Ejecutar	\$563,382,307
813	Modificaciones A La Ley De Ingresos Estimada	\$331,163,017
814	Ley De Ingresos Devengada	\$81,093,734
815	Ley De Ingresos Recaudada	\$81,093,734

PRESUPUESTO DE EGRESOS		
821	Presupuesto De Egresos Aprobado	\$313,313,025
822	Presupuesto De Egresos Por Ejercer	\$336,765,177
823	Modificaciones Al Presupuesto De Egresos Aprobado	\$331,163,017
824	Presupuesto De Egresos Comprometido	\$307,710,864
825	Presupuesto De Egresos Devengado	\$196,703,602
826	Presupuesto De Egresos Ejercido	\$196,502,604
827	Presupuesto De Egresos Pagado	\$196,502,604

“Bajo protesta de decir verdad declaramos que los Estados Financieros y sus Notas, son razonablemente correctos y son responsabilidad del emisor.”



C.P. ALFONSO DE JESÚS MANRIQUE GONZÁLEZ
DIRECTOR ADMINISTRATIVO

ING. SERGIO OLIVERIO CASTILLO SAGÁSTEGUI
DIRECTOR GENERAL

C.P. DALIA MACARENA VÁZQUEZ PUGA
JEFE DEL DEPARTAMENTO DE RECURSOS FINANCIEROS