



¿Qué puedo hacer si me interesa conocer más acerca de la **Contraloría Social**?

Acércate con las o los directivos de la escuela de tus hijas e hijos y pregúntales, o si lo prefieres puedes consultar el tríptico **“El Comité de Contraloría Social”**



También puedes **consultar los documentos normativos** de la **Contraloría Social** en:

<https://educacionbasica.sep.gob.mx/documentos-normativos-controlaria-social/>

Conoce más sobre el Programa Nacional de Inglés (**PRONI**) en: en:

<https://educacionbasica.sep.gob.mx/reglas-de-operacion/>

Si deseas expresar **quejas, denuncias o sugerencias** sobre el **PRONI**, hazlo en los siguientes mecanismos:



Secretaría de Educación Pública (SEP). TELSEP (Sistema Telefónico de Información y Orientación de la SEP), **llama** en el horario de atención (08:00 am a 20:00 pm); desde la Ciudad de México: **55 36 01 75 99**; y en el interior de la República: **80 02 88 66 88** (Lada sin costo).

Órgano Interno de Control (OIC) de la SEP. Escribe al correo electrónico:

quejas@nube.sep.gob.mx

Secretaría de la Función Pública (SFP). Descarga la aplicación (App) **“Denuncia Ciudadana de la Corrupción”** o **ingresa** al **Sistema Integral de Denuncias Ciudadanas (SIDECA)** en:

<https://sidec.funcionpublica.gob.mx/#/>

Secretaría o Instituto de Educación de tu estado. Consulta los datos con la autoridad educativa de tu escuela.



Programa Nacional de Inglés (**PRONI**)

¿Qué es la Contraloría Social?

Si eres **madre** o **padre** de familia o persona tutora de niñas, niños o adolescentes inscritos en una escuela de educación pública que es beneficiada por el Programa Nacional de Inglés (**PRONI**)...



... ¿Sabías que tienes el **derecho** de realizar **Contraloría Social**?



¿Y qué es la **Contraloría Social**?



Subsecretaría de Educación Básica. Dirección General de Gestión Escolar y Enfoque Territorial

ESTE PROGRAMA ES PÚBLICO AJENO A CUALQUIER PARTIDO POLÍTICO. QUEDA PROHIBIDO EL USO PARA FINES DISTINTOS A LOS ESTABLECIDOS EN EL PROGRAMA.



La Ley* dice que la **Contraloría Social** es el mecanismo de las y los beneficiarios, de manera organizada, para verificar el cumplimiento de las metas y la correcta aplicación de los recursos públicos asignados a los programas de desarrollo social.

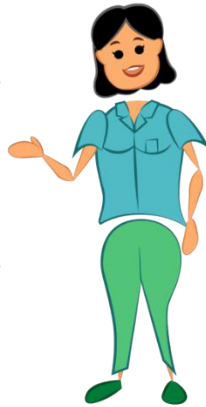

¿Y esto...
qué significa?

Que tienes el derecho de conocer **CÓMO, CUÁNDO** y **EN DÓNDE** se aplican los recursos públicos de esos programas.



Entonces,
¿el PRONI
es un Programa de
Desarrollo Social?

*Art. 69 de la Ley General de Desarrollo Social.

Así es. **Contribuye** a que la escuela de tus hijas e hijos fortalezcan sus **capacidades técnicas y pedagógicas** para la enseñanza y el aprendizaje del **idioma inglés**.



Su contribución es con diferentes apoyos, por ejemplo: con **recursos didácticos** que permiten que un Asesor Externo Especializado o **docente del idioma inglés** cuente con **materiales de apoyo** para dar su clase ...



... a tus hijas e hijos con **material** para fortalecer su aprendizaje.

Y en caso de que lo deseen obtengan un **certificado internacional del idioma inglés**.



¿Y cómo se realiza la **Contraloría Social** de los apoyos otorgados por el **PRONI** a las escuelas?



A través del **Comité de Contraloría Social**. Pueden participar madres, padres, tutoras y tutores de niñas, niños y adolescentes.



Las y los integrantes del Comité tienen que **vigilar, supervisar** y dar **seguimiento** que los apoyos lleguen a la escuela beneficiada y sean usados **correctamente**.

Y en caso de que exista un **mal uso** de los apoyos otorgados por el PRONI o irregularidades en su entrega, deben **denunciar** siguiendo los **mecanismos** establecidos por el PRONI.

