



Secretaría de
Desarrollo Rural,
Pesca y Acuicultura



Primera Reunión Ordinaria
Consejo Estatal
para el
Desarrollo Rural Sustentable
2026



Cd. Victoria, Tamaulipas a 28 de abril del 2026

SUBSECTOR AGRÍCOLA





Fertilizante



Semilla de Calidad



15

MDP



fertilizante granulado
para cítricos



2,003
productores



7
Municipios



Hasta **3 ha**
por productor

20

MDP



Entrega de semilla para
siembra de cultivos de maíz,
sorgo, cacahuete, avena y
frijol.



25
Municipios



2,728 productores



NUEVO

**Fertilizante para Caña
de azúcar**



15 MDP



Desarrollo de Capacidades y Acompañamiento Técnico 2026



13.5
MDP

42 Técnicos

1163

Productores Beneficiados

Cadenas productivas maíz, frijol, hortalizas, cítricos, mango, pitaya, nopal, caña de azúcar, cacahuete y sorgo.

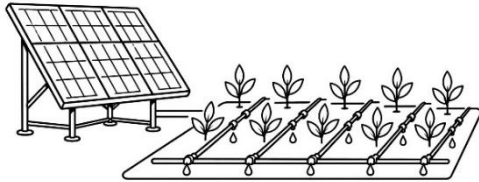

Sistemas Fotovoltaico para Productores con Riego Tecnificado

2 MODALIDADES

Sistema fotovoltaico para productores con riego tecnificado instalados

Sistema fotovoltaico para riego tecnificado en pozos con concesión a nombre de ejidos



2.5 MDP

125 Ha. atendidas

25 productores beneficiados



2.5 MDP

84 productores beneficiados

420 Ha. atendidas

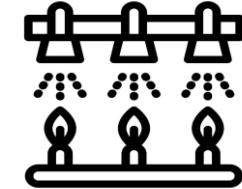

Sistemas de Riego Tecnificado

15 MDP

163 productores beneficiados

490 ha. Adquisición e instalación

Cultivos de cítricos, hortalizas y caña de azúcar

12 municipios beneficiados: Altamira, Aldama, Antiguo Morelos, El Mante, González, Güémez, Hidalgo, Llera, Nuevo Morelos, Padilla, Victoria y Xicoténcatl



Paquetes Tecnológicos Agrícolas

 **1,020** MDP

121

**Paquetes Tecnológicos
para cultivos anuales**

60 Paquetes Nutricionales
50 Paquete Sanitario
11 Paquetes Reproductivos

132

**Paquetes Tecnológicos
Perene**

70 Paquetes Nutricionales
50 Paquete Sanitario
12 Paquetes Reproductivos



Impacto:

- Apoyo del 50% del valor total del paquete tecnológico**
- Adquisición e implementación de tecnologías de nutrición, manejo sanitario o reproductivo.
- Cadena Productiva: cítrico, sorgo, maíz, mango, nopal, pitaya, caña de azúcar, frijol, hortalizas y cacahuate.
- 15** Municipios : Abasolo, El Mante, Gómez Farías, González, Güémez, Hidalgo, Jaumave, Ilera, Méndez, Ocampo, Padilla, San Fernando, Soto la Marina, Tula y Xicoténcatl



Central de Maquinaria Agrícola

Apoyo a pequeños y medianos productores, con servicios de maquila de **arado, subsuelo, rastra y siembra**.



Acciones:

el apoyo será de **hasta**

10 ha de temporal o

5 ha de riego y

2 servicios por solicitud



Impacto:

- ✓ **Cadenas productivas** granos básicos, oleaginosas, hortalizas preferentemente.
- ✓ Primera etapa: Tula y Jaumave
- ✓ Maquila **3,000 ha**
- ✓ **400** productores beneficiados





43.98 MDP

Recursos federales

91,000 Ha



15,200

Productores



**Vigilancia Epidemiológica de
Riesgos Fitosanitarios**

**Campañas
Fitosanitaria**

**Inocuidad
Agrícola**



44.2 MDP + 5 MDP

*Recursos
federales*

*Participación
estatal*

SUBSECTOR PECUARIO





Mejoramiento Genético

Acciones para mejorar la calidad genética
pecuaria del Estado

 **21 MDP**

7 Eventos

- ✓ Bovinos
- ✓ Ovinos
- ✓ Caprinos
- ✓ Abejas

Evento Sede	Fecha
Asamblea Victoria	24 de abril
Soto la Marina	08 de mayo
Guerrero	05 de junio
González	03 de julio
Aldama	07 de agosto
Mante	04 de septiembre
Feria Victoria	25 de octubre



Desarrollo de Capacidades y Acompañamiento Técnico 2026

13 MDP



38 Técnicos

1,181 productores
beneficiados

Cadenas productivas ovino,
bovino, caprino, apícola y forestal.



Conservación y uso eficiente del agua, suelo y vegetación

10

MDP

Apoyos programados en unidades de producción, con problemas de deterioro, escasez o sobreexplotación de sus recursos primarios

Beneficios:

- ✓ *Apoyo hasta del 90% del costo total para proyectos grupales y de hasta 50 % para proyectos individuales, en la construcción y/o rehabilitación de obras de captación, almacenamiento y manejo del agua y en prácticas de conservación de suelo y vegetación*
- ✓ *La aportación del productor podrá ser en mano de obra, material de la región, permitan la participación de las personas productoras en su ejecución*



Registro de Fierro Ganadero 2026

*Durante el Quinquenio 2025-2029, se tienen programado revalidar alrededor de **17 mil** fierros.*

En **2026** se estima atender

5 mil tramites para cumplir con la Ley de Ganadería del Estado de Tamaulipas.



4.2 MDP

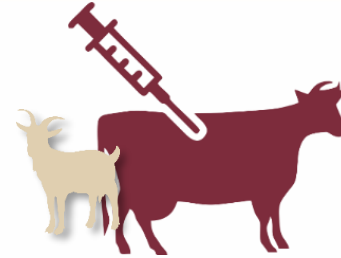

*Paquetes Nutricional,
Sanitario y Reproductivo
Bovino*

*Paquete Nutricional,
Sanitario y Reproductivo
Ovino y Caprino*

*Paquete Nutricional,
Sanitario y
Reproductivo Apícola*



850 Paquetes
920 Beneficiados



850 Paquetes
810 Beneficiados



990 Paquetes
480 Beneficiados

16 **municipios:** Aldama, Altamira, Mante, Güémez, Antiguo Morelos, González, Gómez Farías, Bustamante, Tula, San Fernando, Jaumave, Miquihuana, Ocampo, Llera, Padilla y Victoria

Apoyo del **50%** de valor del costo de los insumos. En promedio 3 paquetes por beneficiario.





Barrido de Tuberculosis y Gusano Barrenador 2026



21 MDP

88 % avance con pruebas de **TB**
en 15,650 UPP's

Cobertura **Estatal**

- Recuperación de estatus zoonosanitario.
- Contribuir a la sanidad pecuaria.
- Se continuará con pruebas en zona de amortiguamiento.
- Se beneficia a los productores con menos animales.

Identificadores SINNIGA



1.5 MDP



100 Mil identificadores

42 Municipios

Bovino	Ovino	Caprino	Apícola
50,000 Cabezas	5,000 Cabezas	30,000 Cabezas	15,000 Colmenas





Campañas Zoonosanitarias

34.86 **MDP**

Recursos federales

5 **MDP**

Recursos estatales

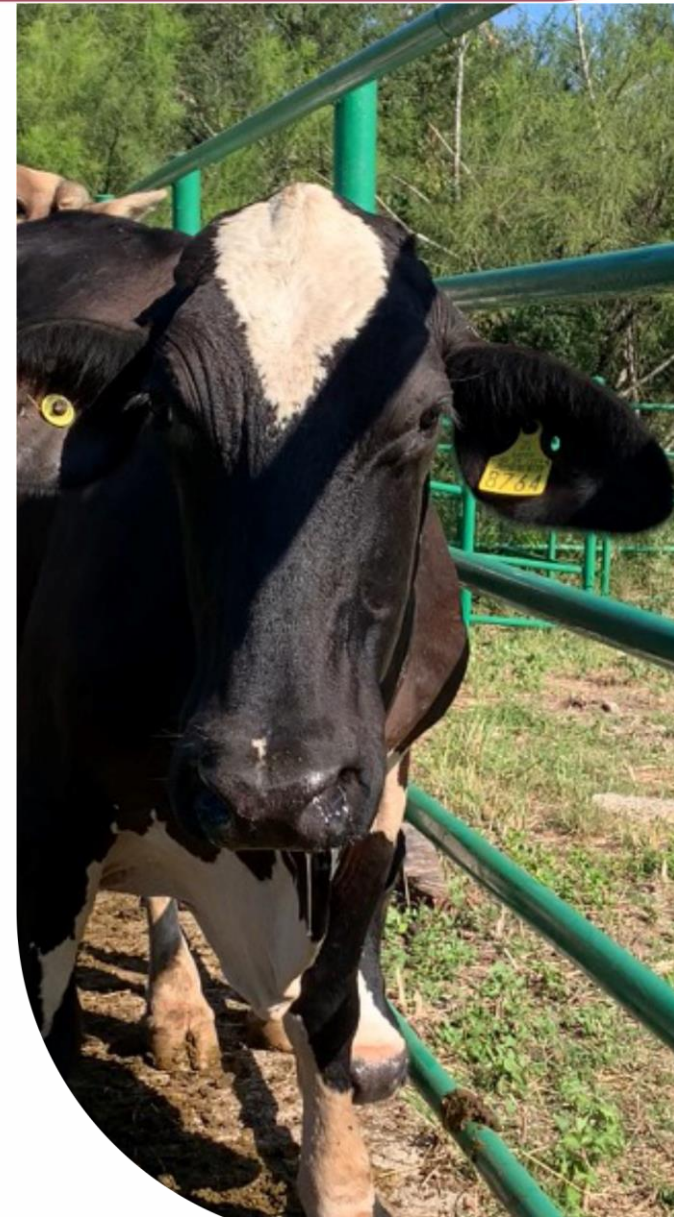
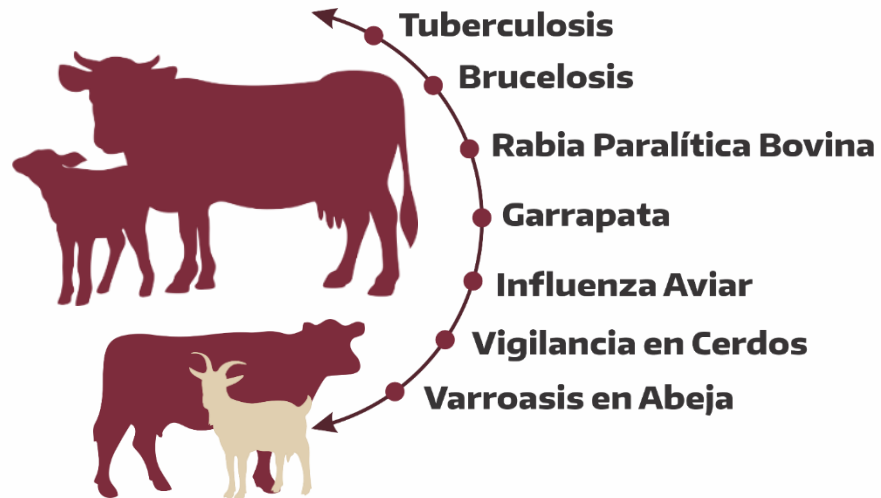

SUBSECTOR FORESTAL



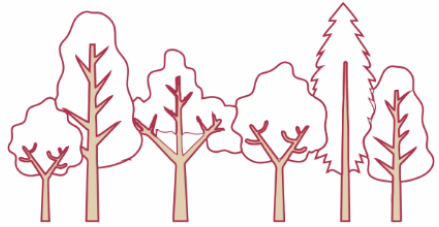

7.00 MDP

61 Proyectos

2,616 productores
beneficiados.

32,539 plantas entregadas

31 talleres realizados.

Programa Desarrollo Forestal Sustentable



2026



10.88 MDP

80 Proyectos *para manejo,
aprovechamiento y transformación
de recurso forestal*

4,070 productores.

75,000 plantas.

24 talleres realizados.





Combate de Incendios Forestales



1.37 MDP
Recurso Federal

3 Brigadas **0.9 MDP**

3 municipios

(Casas, Miquihuana y Jaumave)

23 incendios forestales
durante 2025

Superficie afectada

19,427.62 hectáreas

Prevención y Combate de Incendios y Plagas Forestales.



4.7 MDP



En **2026**

- **Equipar 5 brigadas ejidales.** Con recursos económicos para equipo de protección personal, herramientas manuales y/o sopladoras.
- **Apoyo** para Saneamiento forestal de *100 Ha*
- *Vehículo equipado para atención a incendios*

SUBSECTOR ACUÍCOLA Y PESQUERO



Inspección y vigilancia pesquera

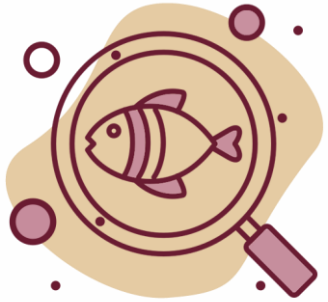

1.88 MDP

Presas, ríos, lagunas y playas

222 Operativos

- Prevención pesca ilegal
- Fomento a la pesca Responsable
- Renovación de activos para Vigilancia

Granjas Acuícolas

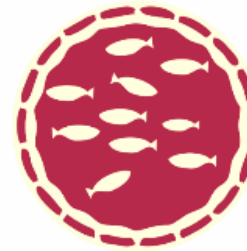

19.61 MDP

21 Granjas acuícolas

con proyectos de *creación y/o ampliación* que consideren *infraestructura, equipamiento, instalaciones, alevines* y en su caso *alimento balanceado* para lograr el primer ciclo de cultivo.

Proyectos tipo para la Acuicultura Social:

2 MODALIDADES

- Cultivo de **Bagre o Tilapia**
- Cultivo de **Ostión en sistemas suspendidos**



Clasificación de áreas ostrícolas

San Fernando y Aldama

 **2.3** MDP

4 nuevas áreas

510 Muestras de agua y

120 de tejido de ostión

Matamoros

 **1.1** MDP

2 áreas de seguimiento

128 Muestras de agua y

18 de tejido de ostión



Convenio de Sanidad e Inocuidad Agroalimentaria



Inversión de:

6.7 MDP

Recursos federales

1.5 MDP

Recursos estatal



- Visitas
- Inspecciones



Estas acciones contribuyen a preservar el estatus sanitario del estado, fortalecer la calidad de los productos pesqueros y acuícolas, y brindar mayor certidumbre a los productores en su acceso a los mercados.





 **5.5 MDP**

27 municipios

4 Convenios de ejecución
para implementar esquemas de
comercialización

2.4 mil
familias de población pesquera ribereña



16,205
familias de población vulnerable

162,050
raciones de filete de pescado





Desarrollo de Capacidades y Acompañamiento Técnico 2026

Aumentar la capacidad productiva de las **unidades económicas pesqueras y/o acuícolas**

15 Unidades Productivas

450 productores capacitador

Cadenas productivas:

- ✓ Ostión,
- ✓ Tilapia y/o bagre
 - ✓ Pesca ribereña
 - ✓ Trucha arcoíris



3.3 MDP



Renovación de las Unidades

Apoyo parcial a pescadores regulados hasta por el 60% del valor de **motores fuera de borda**



22.4 MDP

Impacto:

- ✓ **eleva la productividad y competitividad** del sector pesquero
- ✓ **modernizar los equipos** de pesca
- ✓ **coadyuvar a elevar la rentabilidad y sustentabilidad** de la pesca ribereña.

310 motores
16 municipios

ATENCIÓN DEL SECTOR RURAL





Padrón de Prestadores de Servicios Profesionales del sector agroalimentario

Identificar a personas prestadoras de servicios profesionales, dedicadas al sector agroalimentario.



- ✓ Selección
- ✓ evaluación
- ✓ acreditación de especialistas

Personas físicas y morales con experiencia en los sectores agropecuario, forestal, pesquero y acuícola.

- ✓ Producción Primaria
- ✓ Transformación y Valor Agregado
- ✓ Gestión económica, Contable o Financiera de Agronegocios

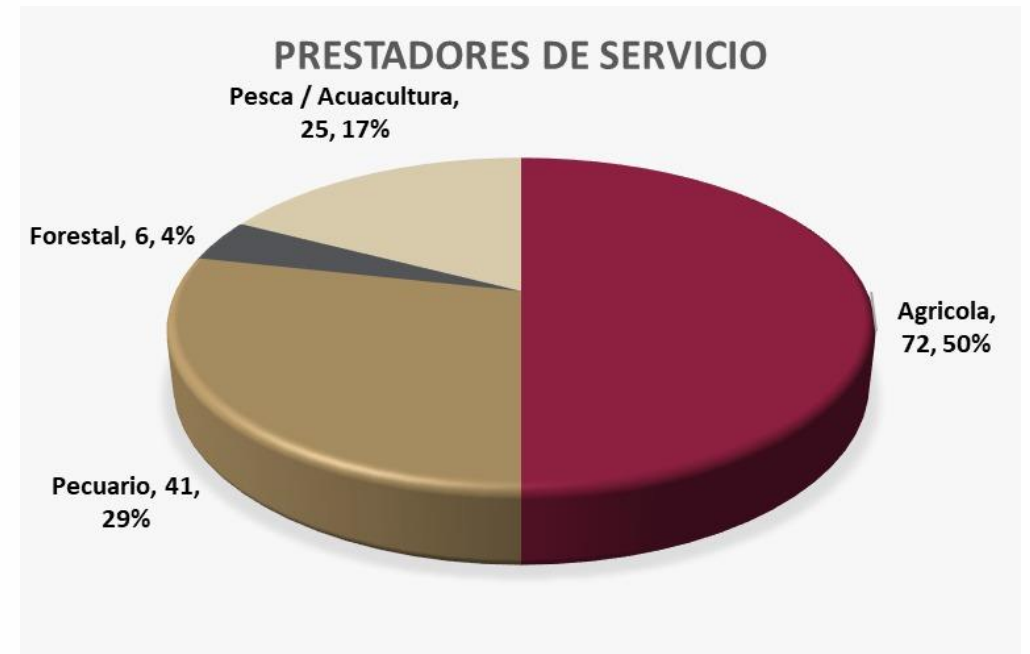

120 Hombres

24 Mujeres



Apoyos Integrales de Traspatio



\$13.5 MDP.



**Huertos de
hortalizas**



**Paquetes
Apícolas**

873 Paquetes de
huertos de traspatio.

+ 40 Paquetes
Productivos apícolas.



- ✓ Instalación
- ✓ Acompañamiento técnico
- ✓ Diplomados
- ✓ Seguimiento





En 2026

Ferias y
Exposiciones **7**

en **7** municipios.

Con el impulso a la comercialización de
emprendedores del sector rural, se ha
Generado un incremento de

hasta el

35 %

en sus ingresos
por ventas



Incubar y Formalizar a Emprendimientos

Emprendi
mientos **50**

50% En su formalización.

○ Que cumplan con la normatividad.

○ Que sus productos cuenten con:

- Diseño de logo y Registro de Marca.
- Tabla nutrimental y Vida de anaquel.
- Código de barras.

○ Hacer promoción y Difusión a sus
productos:

- Ferias, Exposiciones y puntos de
venta (Tienda Rural, COLIBRI-DIF).



- Derrama económica
- Economía familiar
- Desarrollo de mercados

- Incremento en ventas
- Posicionamiento de
marcas
- Encadenamiento
productivo



 **3.5 MDP**

682 Apoyos



Alambre Púas, Bombas de Agua, Desmalezadora, Palas, Azadónes, Talaches, Machetes, Gafas, Rastrillo y Tijeras de Poda, Rollos Malla, Molinos manuales, y más



9 municipios

Tula, Jaumave, Victoria, Palmillas, Casas, Miquihuana, Bustamante, Güémez y Diaz Ordaz



5 MDP



727 Apoyos



Motores para molinos, Motobombas, carretillas, Aspersoras Manuales, Fumigadores, Molinos de nixtamal, picadoras entre otros



15 municipios:

¡MUCHAS GRACIAS!

Visítanos en:



/Secretariadedesarrolloruraltamaulipas



@RuralTam_Mx



Desarrolloruraltam



<http://www.tamaulipas.gob.mx/desarrollorural/>



La idea es más campo productivo



Secretaría de
Desarrollo Rural,
Pesca y Acuacultura