



Secretaría de  
Desarrollo Rural,  
Pesca y Acuacultura

# INFORMACIÓN DEL SECTOR RURAL 2024

# USO DEL SUELO AGROPECUARIO 2024

Uso de suelo	Superficie (ha)	Porcentaje de extensión respecto al territorio estatal
Agrícola		
Riego	513,626.18	6.40
Temporal	1,060,564.29	13.22
Total	1,574,190.47	19.62
Ganadero		
Pastos riego	21,311.94	0.27
Pastos temporal	567,282.46	7.07
Total	588,594.40	7.34
Total	2,162,784.87	26.95

**Nota:** La superficie total estatal es de 8,024,930.00 has.

Fuente: SIAP (Servicio de Información Agroalimentaria y Pesquera, Frontera Agrícola Series IV. SIAP solo considera pastos como superficie pecuaria.

# PRODUCCIÓN AGRÍCOLA

Tamaulipas ocupa el **16° lugar a nivel nacional en valor de la producción. (\$)**

## PRINCIPALES POSICIONES AGRICOLAS POR CULTIVO 2023-2024

Cultivo	Aportación nacional 2024 en producción (%)	Lugar 2024	Lugar 2023	2024 vs. 2023
Sorgo grano	46	1	1	=
Sábila	57	1	1	=
Naranja	11	2	2	=
Maíz amarillo	2	9	3	↓
Toronja	9	3	3	=
Algodón hueso	2	5	4	↓
Cebolla general	3	10	4	↓
Limón general	3	5	5	=
Soya	17	2	5	↑
Caña de azúcar	4	8	6	↓

**Nota:** Los presentes cultivos son de mayor interés económico para el estado.

Fuente: Estadística de producción Agrícola, SIAP, SADER 2023.

### CIERRE AGRÍCOLA 2024

## Ciclo Otoño-Invierno 2023-2024

(Riego y Temporal)

Cultivo	Superficie sembrada (ha)	Producción obtenida (ton)
Sorgo grano	748,974.05	1,924,843.42
Maíz grano	44,104.17	199,960.47
Cebolla	1,074.50	35,864.25
Okra (angú o gombo)	3,200.00	28,800.00
Sandía	652.70	17,218.60
Algodón hueso	3,881.81	9,917.90
Chile verde	278.00	8,281.59
Cártamo	10,404.71	5,409.84
Tomate rojo (jitomate)	128.25	5,049.50
Trigo grano	3,070.00	3,734.00
Otros cultivos	4,865.09	13,564.54
<b>Total</b>	<b>820,633.28</b>	<b>2,252,644.11</b>

Fin de cosechas del ciclo Otoño-Invierno 2023-2024, Septiembre de 2024.

Fuente: Estadística de producción Agrícola, SIAP, SADER 2024-2025.

Fecha de liberación del anuario 2024: 31 de junio del 2025.

**CIERRE AGRÍCOLA 2024**  
**Ciclo Primavera-Verano 2024**  
(Riego y Temporal)

Cultivo	Superficie sembrada (ha)	Producción obtenida (ton)
Sorgo grano	63,923.41	172,815.7
Maíz grano	54,982.11	76,775.33
Soya	25,596.23	44,303.05
Cebolla	452.00	18,792.32
Chile verde	440.50	13,044.38
Sorgo forrajero en verde	887.00	9,689.60
Pepino	120.00	7,080.00
Sandía	200.00	6,000.00
Tomate rojo (jitomate)	177.00	5,829.63
Frijol	3,360.00	2,428.88
Otros cultivos	2,523.65	3,347.46
<b>Total</b>	<b>152,661.90</b>	<b>360,106.35</b>

**Inicio de siembras del ciclo Primavera-Verano 2024 de marzo a septiembre del 2024, fin de cosecha marzo 2025.**

*Fuente: Estadística de producción Agrícola, SIAP, SADER 2024-2025.*

*Fecha de liberación del anuario 2024: 31 de junio del 2025.*

### CIERRE AGRÍCOLA 2024

## Ciclo Perennes 2024

(Riego y temporal)

Cultivo	Superficie sembrada (ha)	Producción obtenida (ton)
Caña de azúcar industrial	67,609.16	1,918,715.05
Pastos y praderas	144,599.94	1,567,199.66
Naranja	34,622.40	520,467.44
Semilla de caña de azúcar	1,786.00	306,414.47
Sábila	3,572.48	129,927.00
Limón	8,391.75	113,884.29
Toronja (pomelo)	2,386.57	42,268.84
Papaya	380.00	20,792.38
Mandarina	845.90	11,263.73
Nopalitos	1,018.95	10,541.79
Otros cultivos	5,220.78	24,403.72
<b>Total</b>	<b>270,433.93</b>	<b>4,746,498.37</b>

#### Notas:

- El ciclo Perennes 2024 inicio su producción desde octubre del 2023, son dos cultivos que registran datos por ser cultivos especiales, los demás inician a partir de enero.
- La producción de Orquídea es parte del ciclo perenne pero esta se mide en plantas (80,620 plantas), no en toneladas, por lo tanto no se toma en cuenta para la suma en toneladas.

Fuente: Estadística de producción Agrícola, SIAP, SADER 2023-2024.

Fecha de liberación del anuario 2024: 08 de agosto del 2025.

# AGRÍCOLA 2024

## Principales 10 cultivos

# AGRÍCOLA 2024

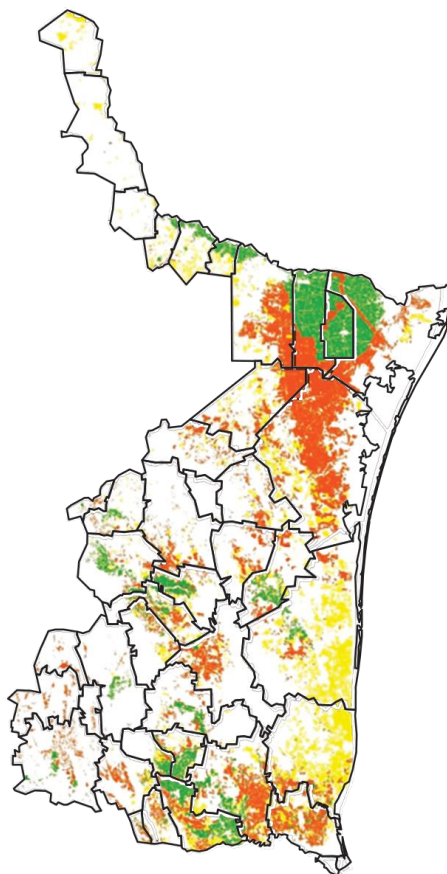

TOTAL AÑO AGRÍCOLA 2024

**1,243,729.11 ha**  
sembradas

PRODUCCIÓN OBTENIDA 2024

**7,278,628.83**  
toneladas

# PRODUCCIÓN PECUARIA 2024

PRODUCCIÓN PECUARIA 2024 (TONELADAS EN CARNE)

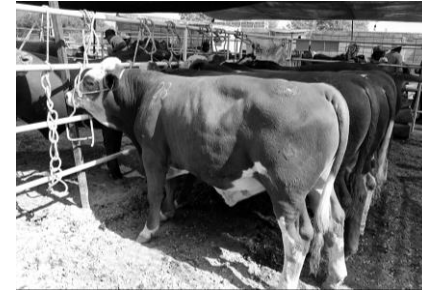
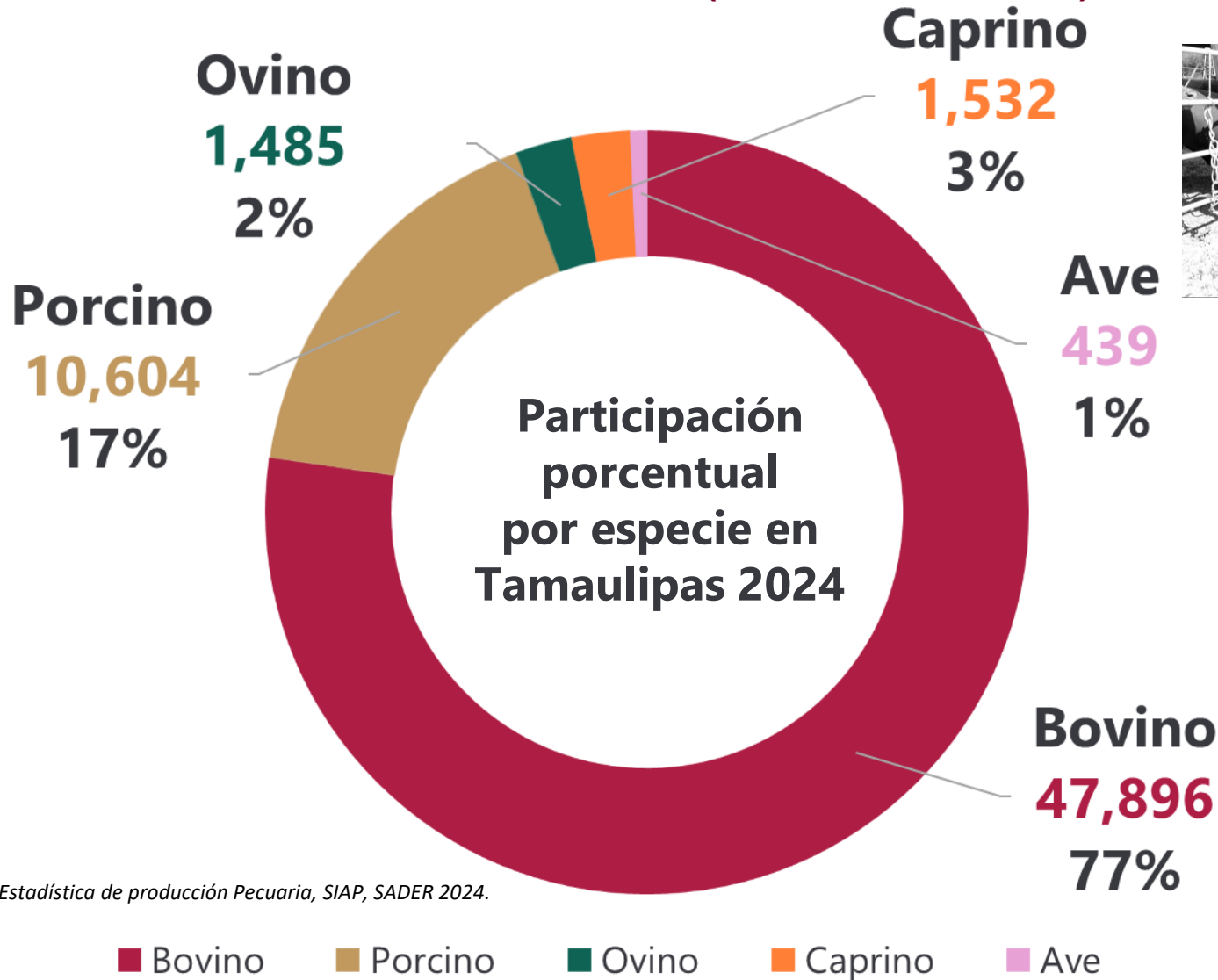

Fuente: Estadística de producción Pecuaria, SIAP, SADER 2024.



# POSICIONES PECUARIAS A NIVEL NACIONAL 2023-2024

Producto / especie	Aportación nacional 2024 en producción (%)	Lugar 2024	Lugar 2023	2023 Vs. 2024
Carne de Bovino	2.1	17	16	↓
Carne de ovino	2.1	16	16	=
Carne de caprino	3.8	10	10	=
Leche de caprino	0.07	17	17	=
Miel	1.4	16	15	↓
Cera en greña	1.8	13	14	↑

Nota: La producción se mantuvo similar al año anterior, pero bajo un puesto en los productos (carne bovino y miel).  
 Fuente: Estadística de Producción Pecuaria, SIAP, SADER 2024.  
 Fecha de publicación del anuario 2023: 08 de Agosto del 2025.

# PRODUCCIÓN PECUARIA 2023-2024

## COMPARACIÓN DE LA PRODUCCIÓN PECUARIA 2023 VS 2024

Clasificación / Especie	Producción 2023	Producción 2024	Programado 2024	2024 Vs 2023
<b>Leche (miles de litros)</b>				
Bovino	21,699	22,016	22,049	↑
Caprino	111	111	113	=
<b>Total leche</b>	<b>21,810</b>	<b>22,127</b>	<b>22,162</b>	
<b>Carne (Ton)</b>				
Bovino	46,999	47,896	47,871	↑
Porcino	10,357	10,604	10,501	↑
Ovino	1,475	1,485	1,483	↑
Caprino	1,543	1,532	1,556	↓
Ave	438	439	432	↑
<b>Total de carne</b>	<b>60,813</b>	<b>61,956</b>	<b>61,844</b>	
<b>Otros productos (Ton)</b>				
Ave huevo	1,159	1,177	1,167	↑
Miel	829	795	836	↓
Cera	26	20	21	↓
<b>Total otros</b>	<b>2,014</b>	<b>1,992</b>	<b>2,024</b>	

## EXPORTACIÓN DE GANADO BOVINO A LOS ESTADOS UNIDOS 2023-2024

Ciclo	Nacional	Estado	% de participación	Lugar Nacional
2023-2024	1,323,565	70,975	5.4	4
2022-2023	960,756	47,829	5.0	5
2021-2022	826,761	47,705	5.8	5
2020-2021	1,230,500	47,334	3.8	5
2019-2020	1,392,863	154,454	11.1	4
2018-2019	1,313,131	159,013	12.1	4
2017-2018	1,099,149	117,144	10.7	3
2016-2017	696,979	96,911	13.9	3
<b>Promedio</b>	<b>1,105,463</b>	<b>92,671</b>		

**Notas:** Nota: El ciclo de exportación de ganado bovino a los Estados Unidos de América, inicia en el mes de septiembre de un año y termina al siguiente en el mes de agosto.

Fuente: Servicio Nacional de Sanidad, Inocuidad y Calidad Agroalimentaria (SENASICA).

# POSICIONES A NIVEL NACIONAL TAMAULIPAS 2024

## PRINCIPALES LUGARES PESQUEROS 2023-2024

Producto / especie	Aportación nacional 2023 en producción (%)	Lugar nacional 2023	Lugar nacional 2024	2023 Vs. 2024
Carpa	47	1	1	≡
Lisa	35	1	1	≡
Trucha	43	1	2	↓
Ronco	14	3	3	≡
Camarón	20	3	2	↑
Jaiba	7	3	4	↓
Bagre	11	5	4	↑
Cazón	10	6	4	↑
Ostión	4	4	4	≡

## PRINCIPALES LUGARES ACUÍCOLAS 2023-2024

Mojarra	2	9	9	≡
Bagre	10	5	6	↓
Lobina	0.16	4	4	≡
Camarón	0.12	6	6	≡

Nota: Tamaulipas ocupa el 9° lugar en la participación del valor total de la producción pesquera nacional, 2023. con \$1,339,187 (miles de pesos) que equivale al 2.69%

Fuente: Comisión Nacional de Acuacultura y Pesca, Anuario Estadístico De Acuacultura y Pesca 2023.

# PRODUCCIÓN FORESTAL

- **Tamaulipas ocupó el 12º lugar a nivel nacional en producción maderable en el año 2018.**
- **Segundo lugar (2018) en carbón vegetal 103,512 m³r.**
- **Tercer lugar (2018) en producción de especies no maderables (fibras, hojas de orégano, damiana).**
- **Octavo lugar (2018) en superficie de plantaciones forestales comerciales.**
- **En el año 2023 según cifras aún no publicadas en los anuarios, la producción forestal en Tamaulipas fue de 137,241 m³r y en la producción no maderable 9,345 ton.**

*Fuente: Liga anuarios 2018: <https://www.gob.mx/semarnat/documentos/anuarios-estadisticos-forestales>*

*Fuente: SEMARNAT Representación Tamaulipas 2023 (Secretaría de Medio Ambiente y Recursos Naturales) Dirección de Fomento Forestal de la SDRPyA (Secretaría de Desarrollo Rural, Pesca y Acuacultura)*

**Nota:** m3r (metros cúbicos en rollo y es la medida utilizada solo para la producción maderable).