RANCHO MONTAÑITAS No. PRIVADO: 848

No. 51

MEJORAMIENTO GENÉTICO 2020

RANCHO MONTAÑITAS No. PRIVADO: 848

No. 51

BRANGUS ROJO

ASOCIACION MEXICANA DE CRIADORES DE GANADO BRANGUS

Certificado de Registro

SEXO MACHO — No. DE REGISTRO: MR 83548

NOMBRE CT 848 — FECHA DE NACIMIENTO Feb-03-2018

No. PRIVADO 848 — CUERNO FALSO N — TIPO SERV. M.N. — GENERACION CUARTA

CRIADOR 002145 NEGOCIOS DE RANCHO DE MEXICO REYNOSA, TAMPS.

Padre: MR 30331 RBA 4140 - 767-T
- MR 20572 RBA 894 167L
  - MR 17943 RBA 23/8 814H
  - MR 18783 RBA 216 894H
- MR 22433 RBA 0114 4140N
  - MR 17943 RBA 23/8 814H
  - MR 18796 RBA 6122 0114K

Madre: MR 40243 RBA 2137 - 8390U
- MR 20572 RBA 894 167L
  - MR 17943 RBA 23/8 814H
  - MR 18783 RBA 216 894H
- MR 20608 RBA 621/6 2137M
  - 57576 PFR X 603'S 700/0
  - 39644 MISS PFR 621/6

DIFERENCIA ESPERADA DE LA PROGENIE (DEP´s)

DEP	Peso Nac.	Peso Destete	Peso al Año	Peso Dest. Maternal	Total Maternal	Circun. Escrotal
Padre	-0.161	-1.024	-3.509	0.933	0.422	
Confabilidad	0.68	0.64	0.51	0.57		
Madre	-0.201	-1.723	-2.175	1.389	0.527	
Confabilidad	0.61	0.53	0.47	0.52		
Individuo	-0.181	-1.374	-2.842	1.161	0.475	
Confabilidad						

FIERRO

Sep-23-2019

DATOS PRODUCTIVOS

	Peso Kg	% Indice	No. De Contemporaneos	Tipo de manejo
Peso Nac.	30.00	100	8	
P. 205 dias	255.10	109	8	GM1
P. 365dias	273.15	100	8	M2

NEGOCIOS DE RANCHO DE MEXICO
PROPIETARIO

PRESIDENTE DE LA AMCGB
ING. ENRIQUE QUEVEDO FERNANDEZ

PRESIDENTE DEL COMITE TECNICO
PhD. ALEJANDRO RAMIREZ GODINEZ

EXPEDIDO EN LA CD. DE CHIHUAHUA, CHIH., MEXICO Fecha de impresión

VER AL REVERSO

MEJORAMIENTO GENÉTICO 2020

RANCHO MONTAÑITAS No. PRIVADO: 845

No. 52

MEJORAMIENTO GENÉTICO 2020

RANCHO MONTAÑITAS No. PRIVADO: 845

No. 52

BRANGUS ROJO

ASOCIACION MEXICANA DE CRIADORES DE GANADO BRANGUS

Certificado de Registro

SEXO MACHO — No. DE REGISTRO MR 83549

NOMBRE CT 845 — FECHA DE NACIMIENTO Abr-25-2016

No. PRIVADO 845 — CUERNO FALSO N — TIPO SERV. M.N — GENERACION TERCERA

CRIADOR 002145 NEGOCIOS DE RANCHO DE MEXICO REYNOSA, TAMPS.

Padre: MR 40320 RBA 925 - 8207U

- MR 20571 RBA 617 152L
  - 57563 PFR IMPROVER 600TH'S 707/0
  - MR 17937 RBA 19CZ - 617F
- MR 17979 RBA 14Z - 925J
  - 57576 PFR X 603'S 700/0
  - 69290 MISS OAK CREEK 14Z

Madre: MR 29447 RBA 638 163-0 L

- 57583 PFR IMPROVER 600TH'S 707/0
  - 39840 PFR IMPROVER 77TH'S 600/6
  - 35173 MISS PFR 339/5
- MR 23630 RBA 646 638 H
  - 57576 PFR X 603'S 700/0
  - MR 18776 RBA 2141 646F

DIFERENCIA ESPERADA DE LA PROGENIE (DEP's)

DEP	Peso Nac.	Peso Destete	Peso al Año	Peso Desc. Materno	Total Materna	Circun. Escrotal
Padre	-0.115	-0.833	-2.152	0.302	-0.115	
Confiabilidad	0.63	0.57	0.46	0.50		
Madre	0.125	0.561	-3.411	-0.775	-0.494	
Confiabilidad	0.54	0.46	0.44	0.50		
Individuo	0.005	-0.138	-2.782	-0.237	-0.305	
Confiabilidad						

Sep-23-2019

DATOS PRODUCTIVOS

	Peso Kg	% Indice	No. de Contemporaneos	Tipo de manejo
Peso Nac.	29.00	98	3	
P. 205 dias	207.10	99	3	GM1
P. 365dias	346.46	96	3	M2

NEGOCIOS DE RANCHO DE MEXICO
PROPIETARIO

PRESIDENTE DE LA A.M.C.G.B.
ING. ENRIQUE QUEVEDO FERNANDEZ

PRESIDENTE DEL COMITE TECNICO
ING. ALEJANDRO RAMIREZ GODINEZ

EXPEDIDO EN LA CD. DE CHIHUAHUA, CHIH. MEXICO

VER AL REVERSO

MEJORAMIENTO GENÉTICO 2020

RANCHO MONTAÑITAS No. PRIVADO: 59 - 8

No. 53

MEJORAMIENTO GENÉTICO 2020

RANCHO MONTAÑITAS No. PRIVADO: 59 - 8

No. 53

BRANGUS ROJO

ASOCIACION MEXICANA DE CRIADORES DE GANADO BRANGUS

Certificado de Registro

SEXO MACHO — No. DE REGISTRO: MR 83555

NOMBRE CT 59-8 — FECHA DE NACIMIENTO Feb-06-2018

No. PRIVADO 59-8 — CUERNO FALSO N — TIPO SERV. M.N. — GENERACION CUARTA

CRIADOR 002145 NEGOCIOS DE RANCHO DE MEXICO REYNOSA, TAMPS.

Padre: MR 30288 RBA 8149 - 6273 -S
- MR 17943 RBA 23/8 814H
  - 57576 PFR X 603'S 700/0
  - 56982 MS OATES 23/8
- MR 17947 RBA 317/6 814H
  - 57576 PFR X 603'S 700/0
  - 35151 MISS PFR 317/6

Madre: MR 35124 RBA 1226 8130T
- MR 33309 RBA 3464-3 - 63R
  - MR 17943 RBA 23/8 814H
  - MR 30405 RBA 9171 3164-3 N
- MR 18900 RBA 8139 1226L
  - MR 17943 RBA 23/8 814H
  - MR 17951 RBA 149 8139H

DIFERENCIA ESPERADA DE LA PROGENIE (DEP´s)

DEP	Peso Nac.	Peso Destete	Peso al Año	Peso Dest. Maternal	Total Maternal	Circun. Escrotal
Padre	-0.094	-2.156	-1.277	1.230	0.152	
Confiabilidad	0.70	0.65	0.57	0.59		
Madre	-0.019	-3.455	-1.139	2.222	0.495	
Confiabilidad	0.59	0.55	0.45	0.50		
Individuo	-0.057	-2.808	-1.208	1.726	0.324	
Confiabilidad						

FIERRO
Sep-23-2019

DATOS PRODUCTIVOS

	Peso Kg	% Indice	No. De Contemporaneos	Tipo de manejo
Peso Nac.	32.00	107	8	
P. 205 dias	232.20	97	8	GM1
P. 365dias	313.09	103	8	M2

NEGOCIOS DE RANCHO DE MEXICO
PROPIETARIO

PRESIDENTE DE LA ANCGB
ING. ENRIQUE QUEVEDO FERNANDEZ

PRESIDENTE DEL COMITE TECNICO
PHD. ALEJANDRO RAMIREZ GODINEZ

EXPEDIDO EN LA CD. DE CHIHUAHUA, CHIH., MEXICO Fecha de Impresión

VER AL REVERSO

MEJORAMIENTO GENÉTICO 2020

RANCHO MONTAÑITAS No. PRIVADO: 34 - 8

No. 54

MEJORAMIENTO GENÉTICO 2020

RANCHO MONTAÑITAS No. PRIVADO: 34 - 8

No. 54

BRANGUS ROJO

ASOCIACION MEXICANA DE CRIADORES DE GANADO BRANGUS

Certificado de Registro

SEXO MACHO — No. DE REGISTRO: MR 83554

NOMBRE CT 34-8 — FECHA DE NACIMIENTO Ene-22-2018

No. PRIVADO 34-8 — CUERNO FALSO N — TIPO SERV. M.N. — GENERACION CUARTA

CRIADOR 002145 NEGOCIOS DE RANCHO DE MEXICO REYNOSA, TAMPS.

Padre: MR 30334 RBA 4154 - 729-T

- MR 20583 RBA 925 3151N
  - 57583 PFR IMPROVER 600TH'S 707/0
  - MR 17978 RBA 14Z - 925J
- MR 22437 RBA 642 4154P
  - MR 20572 RBA 694 167L
  - MR 20593 RBA 77Z 642F

Madre: MR 35130 RBA 049 8146U

- MR 20590 RBA 912 3146N
  - MR 17943 RBA 23/8 814H
- MR 23643 RBA 23/8 048-J
  - MR 17962 RBA 14Z 812J
  - 57577 PFR RAINBOW'S 701/0
  - 59962 MS OATES 23/8

DIFERENCIA ESPERADA DE LA PROGENIE (DEP's)

DEP	Peso Nac.	Peso Destete	Peso al Año	Peso Dest. Maternal	Total Maternal	Circun. Escrotal
Padre	-0.071	-2.007	-2.610	1.098	0.095	
Confiabilidad	0.65	0.62	0.51	0.53		
Madre	0.283	-1.216	-2.062	0.652	0.045	
Confiabilidad	0.54	0.50	0.35	0.45		
Individuo	0.108	-1.612	-2.336	0.675	0.070	
Confiabilidad						

FEBRO
Sep-23-2019

DATOS PRODUCTIVOS

	Peso Kg	% Indice	No. De Contemporaneos	Tipo de manejo
Peso Nac.	30.00	100	8	
P. 205 d'as	266.40	105	8	GM1
P. 365dias	322.75	103	8	M2

NEGOCIOS DE RANCHO DE MEXICO
PROPIETARIO

PRESIDENTE DE LA ABCGB
ING. ENRIQUE QUEVEDO FERNANDEZ

PRESIDENTE DEL COMITE TECNICO
PhD. ALEJANDRO RAMIREZ GODINEZ

EXPEDIDO EN LA CD. DE CHIHUAHUA, CHIH., MEXICO Fecha de impresión

VER AL REVERSO

MEJORAMIENTO GENÉTICO 2020

RANCHO MONTAÑITAS No. PRIVADO: 812

No. 55

MEJORAMIENTO GENÉTICO 2020

RANCHO MONTAÑITAS No. PRIVADO: 812

No. 55

BRANGUS ROJO

ASOCIACION MEXICANA DE CRIADORES DE GANADO BRANGUS

Certificado de Registro

SEXO MACHO — No. DE REGISTRO: MR 83551

NOMBRE CT 812 — FECHA DE NACIMIENTO Oct-07-2018

No. PRIVADO 812 — CUERNO FALSO N — TIPO SERV. M.N. — GENERACION CUARTA

CRIADOR 002145 NEGOCIOS DE RANCHO DE MEXICO REYNOSA, TAMPS.

Padre: MR 38468 RBA 0103 915W	MR 20571 RBA 617 152L	57583 PFR IMPROVER 600TH'S 707/0	
		MR 17937 RBA 150Z - 617F	
	MR 23611 RBA 67/9 0103L	57583 PFR IMPROVER 600TH'S 707/0	
		59998 MS OATES 67/9	
Madre: MR 38448 RBA 5178-5 924W	MR 35520 RBA 820 07M	57583 PFR IMPROVER 600TH'S 707/0	
		MR 20594 RBA 58Z 820H	
	MR 30410 RBA 871 5178-5 R	MR 20572 RBA 894 167L	
		MR 29439 RBA 644 871 H	

DIFERENCIA ESPERADA DE LA PROGENIE (DEP's)

DEP	Peso Nac.	Peso Destete	Peso al Año	Peso Dest. Maternal	Total Maternal	Circun. Escrotal
Padre	0.045	-0.526	-1.581	0.058	-0.205	
Confiabilidad	0.69	0.66	0.55	0.57		
Madre	0.064	1.626	-2.448	-1.678	-0.865	
Confiabilidad	0.54	0.48	0.40	0.44		
Individuo	0.055	0.550	-2.015	-0.810	-0.535	
Confiabilidad						

FIERRO

Sep-23-2019

DATOS PRODUCTIVOS

	Peso Kg	% Indice	No. De Contemporaneos	Tipo de manejo
Peso Nac.	31.00	100	1	
P. 205 dias	256.50	100	1	GM1
P. 365dias				

NEGOCIOS DE RANCHO DE MEXICO
PROPIETARIO

PRESIDENTE DE LA AMCGB
ING. ENRIQUE QUEVEDO FERNANDEZ

PRESIDENTE DEL COMITE TECNICO
PhD. ALEJANDRO RAMIREZ GODINEZ

EXPEDIDO EN LA CD. DE CHIHUAHUA, CHIH., MÉXICO Fecha de impresión

VER AL REVERSO

MEJORAMIENTO GENÉTICO 2020

RANCHO MONTAÑITAS No. PRIVADO: 951

No. 56

MEJORAMIENTO GENÉTICO 2020

RANCHO MONTAÑITAS No. PRIVADO: 951

No. 56

BRANGUS ROJO

ASOCIACION MEXICANA DE CRIADORES DE GANADO BRANGUS

Certificado de Registro

SEXO MACHO — No. DE REGISTRO: MR 83563

NOMBRE CT 951 — FECHA DE NACIMIENTO Feb-26-2019

No. PRIVADO 951 — CUERNO FALSO N — TIPO SERV. M.N. — GENERACION CUARTA

CRIADOR 002145 NEGOCIOS DE RANCHO DE MEXICO REYNOSA, TAMPS.

Padre: MR 38441 RBA 6220 8391U

- MR 20590 RBA 912 3146N
  - MR 17943 RBA 23/8 814H
  - MR 17952 RBA 14Z 912J
- MR 33320 RBA 198-1 - 382N
  - MR 20571 RBA 617 152L
  - MR 32139 RBA 642 198-1 L

Madre: MR 40246 RBA 1214 - 8352U

- MR 25982 RBA 392 621-R
  - MR 20571 RBA 617 152L
  - MR 18816 RBA 147 392N
- MR 20575 RBA 135 1214L
  - 57576 PFR X 603'S 700/0
  - 65937 MISS LOS SAUCES 135/1

DIFERENCIA ESPERADA DE LA PROGENIE (DEP´s)

DEP	Peso Nac.	Peso Destete	Peso al Año	Peso Dest. Maternal	Total Maternal	Circun. Escrotal
Padre	0.211	-2.571	-3.621	1.181	-0.105	
Confiabilidad	0.64	0.60	0.44	0.52		
Madre	0.046	-1.130	-1.513	0.712	0.147	
Confiabilidad	0.48	0.44	0.28	0.38		
Individuo	0.129	-1.851	-2.567	0.947	0.021	
Confiabilidad						

FIERRO
Sep-23-2019

DATOS PRODUCTIVOS

	Peso Kg	% Indice	No. De Contemporaneos	Tipo de manejo
Peso Nac.	31.00	100	1	
P. 205 dias	270.00	100	1	GM1
P. 365dias				

NEGOCIOS DE RANCHO DE MEXICO
PROPIETARIO

PRESIDENTE DE LA AMCGB
ING. ENRIQUE QUEVEDO FERNANDEZ

PRESIDENTE DEL COMITE TECNICO
PhD. ALEJANDRO RAMIREZ GODINEZ

EXPEDIDO EN LA CD. DE CHIHUAHUA, CHIH., MÉXICO Fecha de impresión

VER AL REVERSO

MEJORAMIENTO GENÉTICO 2020

Ganaderia 22 de diciembre

No. 57

BRANGUS ROJO

No. 177/8 PESO: 515 Kg.

MEJORAMIENTO GENÉTICO 2020

Ganaderia 22 de diciembre

No. 57

BRANGUS ROJO

Asociación Brangus Rojo de México

Certificado de Registro

Comentarios:

No. de Registro: 034105 DG5
Grado Genetico: BRANGUS PR
Método de obtención: CRUZAMIENTO
Color: ROJO CON NARIZ ROSA

CRIADOR: 5 DEMETRIO GONZALEZ DAVILA
PROPIETARIO: 5 DEMETRIO GONZALEZ DAVILA

Pedigri de:	No. Privado	Loc. No. Privado	Fecha Nac.	Sexo	Servicio	Cuernos
MR FENICIO 177/8	177/8	CI	25/07/2018	MACHO	MN	SC

I 1

PAI

COMPARTAMIENTO INDIVIDUAL

	Kgs. Peso	Ajustado	% Indice	No. de Convers.	Tipo de Manejo
Al Nacer	34.00	34.00	105.39	130	
205 días	220.00	241.17	110.60	1 / 4	M
365 días	325.00	351.70	106.78	1 / 4	ND

DIFERENCIAS ESPERADAS DE LA PROGENIE (DEPS)

		Peso al Nacer	Peso al Destete	Peso al Año	Ganancia Postdestete	Peso Desd. Mat. Total	Leche	Circunf. Escrotal	Talla
Cría 034105 DG5	DEPS				0.66				
	ACC								
Padre 023437	DEPS	0.03	0.01	-1.51	0.00	-0.35	-0.36	-0.04	
	ACC	PE	PE	PE			PE	PE	
Madre 027627	DEPS	0.14	-0.73	-15.51	0.79	0.03	0.40		-0.09
	ACC	0.59	0.60	0.61			0.47		0.73

Padre: 023437 DG5 93/5

- RR10050321 SUREWAYS LEGACY MR 060S
  - RR603167 227N SUREWAYS ROCKY STREET
  - R10021763 SUREWAYS MS SUGAR 023L
- 014193 DG5 85/2
  - 004639 MC30 MR BALCO TORNADO 114T
  - 009776 DG5 25/8

Madre: 027627 DG5

- 017721 DG5 227/3
  - RR10049684 LAZY 3 STATESMAN 100S
  - 002625 DG5 108/5
- 009891 DG5 173/8
  - RR001901 CX RF DOMINATOR 23/K
  - 001420 DG5 46/4

Sergio Siller
PRESIDENTE COMITE TECNICO

ESTE DOCUMENTO ES PARA CERTIFICAR QUE EL ANIMAL CITADO HA SIDO ACEPTADO PARA SU INSCRIPCION EN LOS REGISTROS DE LA ASOCIACION BRANGUS ROJO DE MEXICO, A.C. DE ACUERDO CON LOS ESTATUS DE ESTA ASOCIACION

Expedido en Monterrey, N.L., a 27 febrero, 2020

PRESIDENTE CONSEJO DIRECTIVO

MEJORAMIENTO GENÉTICO 2020

Ganaderia 22 de diciembre

No. 58

BRANGUS ROJO

No. 135/8 PESO: 558 Kg.

MEJORAMIENTO GENÉTICO 2020

Ganaderia 22 de diciembre

No. 58

BRANGUS ROJO

Asociación Brangus Rojo de México

Certificado de Registro

No. de Registro 033984 DG5

Grado Genetico BRANGUS PR

Método de obtención CRUZAMIENTO

Color ROJO CON NARIZ ROSA

Comentarios:

CRIADOR: 5 DEMETRIO GONZALEZ DAVILA

PROPIETARIO: 5 DEMETRIO GONZALEZ DAVILA

Pedigrí de:	No. Privado	Loc. No. Privado	Fecha Nac.	Sexo	Servicio	Cuernos
MR FENICIO 135/8	135/8	CI	17/06/2018	MACHO	MN	SC

I 1

PAI

COMPARTAMIENTO INDIVIDUAL

	Kgs. Peso	Ajustado	% Indice	No. de Centenar.	Tipo de Manejo
Al Nacer	34.00	34.00	108.71	102	
205 días	238.00	229.14	103.51	1 / 4	M
365 días	340.00	337.22	102.44	1 / 4	ND

DIFERENCIAS ESPERADAS DE LA PROGENIE (DEP'S)

		Peso al Nacer	Peso al Destete	Peso al Año	Ganancia Postdestete	Peso Desc. Mat. Total	Leche	Circunf. Escrotal	Talla
Cría 033984 DG5	DEP'S	-0.13	-2.18	0.67	0.90	-0.31	0.78	-0.04	-0.05
	ACC	PE	PE	PE			PE	PE	PE
Padre 024336	DEP'S	-0.11	-1.23	4.54	0.90	-0.24	0.38	-0.04	0.03
	ACC	0.62	0.63	0.80			0.54	0.21	0.73
Madre 024491	DEP'S	-0.16	-3.13	-2.80	0.82	-0.39	1.18		-0.13
	ACC	0.61	0.62	0.81			0.50		0.74

Padre: 024336	DG5 232/5	004639 MC30	MR BALCO TORNADO 114T	RR603448	TK VALERO 101P6
				002776 MC30	MISS TK KLASE 114N
		016737	DG5 79-2	005095 DG5	07/7
				005548 DG5	91/5
Madre: 024491	DG5 29/5	013600 DG5	155/1	004639 MC30	MR BALCO TORNADO 114T
				009815 DG5	04/8
		012781 DG5	139/0	RR601901	CX RF DOMINATOR 23/K
				002580 DG5	51/6

Sergio Siller

PRESIDENTE COMITE TECNICO

ESTE DOCUMENTO ES PARA CERTIFICAR QUE EL ANIMAL CITADO HA SIDO ACEPTADO PARA SU INSCRIPCION EN LOS REGISTROS DE LA ASOCIACION BRANGUS ROJO DE MEXICO, A.C. DE ACUERDO CON LOS ESTATUS DE ESTA ASOCIACION

Expedido en Monterrey, N.L. a 27 febrero, 2020

PRESIDENTE CONSEJO DIRECTIVO

MEJORAMIENTO GENÉTICO 2020

Ganaderia 22 de diciembre

No. 59

BRANGUS ROJO

No. 208/8 PESO: 480 Kg.

MEJORAMIENTO GENÉTICO 2020

Ganaderia 22 de diciembre

No. 59

BRANGUS ROJO

Asociación Brangus Rojo de México

Certificado de Registro

No. de Registro: 034112 DG5
Grado Genetico: BRANGUS PR
Método de obtención: CRUZAMIENTO
Color: ROJO CON NARIZ ROSA

Comentarios:

CRIADOR: S DEMETRIO GONZALEZ DAVILA
PROPIETARIO: S DEMETRIO GONZALEZ DAVILA

Pedigrí de	No. Privado	Loc. No. Privado	Fecha Nac.	Sexo	Servicio	Cuernos
MR FENICIO 208/8	208/8	CI	18/05/2018	MACHO	MN	SC

I 1

PAI

COMPARTAMIENTO INDIVIDUAL

	Kgs. Peso	Ajustado	% Indice	No. de Cornetas	Tipo de Manejo
N/ Nacer	33.00	33.00	105.20	130	
205 días	230.00	213.29	96.96	7 / 8	M
365 días	327.00	314.73	97.84	7 / 8	ND

DIFERENCIAS ESPERADAS DE LA PROGENIE (DEP'S)

		Peso al Nacer	Peso al Destete	Peso al Año	Ganancia Postdestete	Peso Des. Mat. Total	Leche	Calidad Escrotal	Talla
Ora 034112 DG5	DEP'S				0.68				
	ACC								
Padre 025757	DEP'S	0.46	-1.01	-2.84	1.41	0.13	0.64	-0.02	
	ACC	PE	PE	PE			PE	PE	
Madre 029535	DEP'S	-0.23	-0.95	-16.45	0.92	-0.19	0.31		-0.11
	ACC	0.45	0.48	0.81			0.36		0.71

Padre: 025757 — DG5 25/6

- RR10049684 — LAZY 3 STATESMAN 100S
  - RR802809 — CX EXCALIBUR 19/M
  - RR9687917 — MISS KC CHAPS 100P
- 014193 DG5 — 35/2
  - 004639 MC30 — MR BALCO TORNADO 114T
  - 009776 DG5 — 25/8

Madre: 029535 — DG5 36/4

- 012086 DG5 — 183/0
  - 002423 GZ32 — CX DESTINY 123/F
  - 008319 DG5 — 137/6
- 002589 DG5 — 51/6
  - 110698 — TCR 9182
  - 005594 DG5 — 171/0

Sergio Siller
PRESIDENTE COMITE TECNICO

ESTE DOCUMENTO ES PARA CERTIFICAR QUE EL ANIMAL CITADO HA SIDO ACEPTADO PARA SU INSCRIPCION EN LOS REGISTROS DE LA ASOCIACION BRANGUS ROJO DE MEXICO, A.C. DE ACUERDO CON LOS ESTATUS DE ESTA ASOCIACION

Expedido en Monterrey, N.L. a 27 febrero, 2020

PRESIDENTE CONSEJO DIRECTIVO

MEJORAMIENTO GENÉTICO 2020

Ganaderia 22 de diciembre

No. 60

BRANGUS ROJO

No. 189/8 PESO: 493 Kg.

MEJORAMIENTO GENÉTICO 2020

Ganaderia 22 de diciembre

No. 60

BRANGUS ROJO

Asociación Brangus Rojo de México

Certificado de Registro

Comentarios:

No. de Registro: 034965 DG5

Grado Genético: BRANGUS PR

Método de obtención: CRUZAMIENTO

Color: ROJO CON NARIZ ROSA

CRIADOR: DEMETRIO GONZALEZ DAVILA

PROPIETARIO: DEMETRIO GONZALEZ DAVILA

Pedigrí de:	No. Privado	Lote, No. Privado	Fecha Nac.	Sexo	Servicio	Cuerpos
MR FENICIO 189/8	189/8	GI	02/08/2018	MACHO	MN	SC

I 1

PAI

COMPARTAMIENTO INDIVIDUAL	Kgs. Peso	Ajustado	% Bebe	No. de Contemp.	Tipo de Manejo
N/ Nacer	33.00	33.00	105.20	138	
205 días	225.00	207.93	97.63	4 / 6	M
365 días	318.00	305.10	97.33	0 / 0	NO

DIFERENCIAS ESPERADAS DE LA PROGENIE (DEPs)

		Peso al Nacer	Peso al Destete	Peso al Año	Ganancia Preweaning	Peso Post Mat. Total	Leche	Calcul. Facetal	Talla
Cria 034965 DG5	DEPs	-0.14	-2.11	-10.64	0.05	-0.20	0.08	-0.04	-0.37
	ACC	PF	PF	PF			PF	PF	PF
Padre 015105 NG22	DEPs	-0.36	-2.51	-21.75	0.85	-0.36	0.03	-0.04	-0.66
	ACC	0.91	0.98	0.96			0.75	0.26	0.95
Madre 021676	DEPs	-0.02	-2.12	-11.32	0.07	-0.13	0.07		-0.03
	ACC	0.91	0.87	0.85			0.51		0.78

Padre: 015105 NG22 / 32/2

- 004039 MC30 / MR BALCO TORNADO 114T
  - RR003446 / TK VALERO 101P6
  - 002776 MC30 / MISS TK KLASE 114N
- 009693 NG22 / 04/1
  - RR003143 / DOS XX TRANSFORMER MR STOUTS303
  - 003217 NG22 / 06/5

Madre: 021676 / DG5 41/3

- 012526 NG22 / 144/0
  - RR001001 / CX RF DOMINATOR 23/K
  - 009299 NG22 / 06/7
- 009620 DG5 / 09/0
  - RR001308 / CX POWERMAN 397/H
  - 001024 DG5 / 27/4

Sergio Siller

PRESIDENTE COMITE TECNICO

ESTE DOCUMENTO ES PARA CERTIFICAR QUE EL ANIMAL CITADO HA SIDO ACEPTADO PARA SU INSCRIPCION EN LOS REGISTROS DE LA ASOCIACION BRANGUS ROJO DE MEXICO, A.C. DE ACUERDO CON LOS ESTATUS DE ESTA ASOCIACION

Expedido en Monterrey, N.L. a 27 febrero, 2020

PRESIDENTE CONSEJO DIRECTIVO

MEJORAMIENTO GENÉTICO 2020

Ganaderia 22 de diciembre

No. 61

BRANGUS ROJO

No. 210/8 PESO: 475 Kg.

MEJORAMIENTO GENÉTICO 2020

Ganaderia 22 de diciembre

No. 61

BRANGUS ROJO

Asociación Brangus Rojo de México

Certificado de Registro

Comentarios:

No. de Registro: 034113 DG5

Grado Genetico: BRANGUS PR

Método de obtención: CRUZAMIENTO

Color: ROJO CON NARIZ ROSA

CRIADOR: 5 DEMETRIO GONZALEZ DAVILA

PROPIETARIO: 5 DEMETRIO GONZALEZ DAVILA

Pedigri de	No. Privado	Loc. No. Privado	Fecha Nac.	Sexo	Servicio	Cuernos
MR FENICIO 210/8	210/8	CI	19/08/2018	MACHO	MN	SC

I 1

PAI

COMPARTAMIENTO INDIVIDUAL

	Fdo. Peso	Ajustado	% Indice	No. de Contemp.	Tipo de Manejo
Al Nacer	34.00	34.00	108.39	130	
205 días	228.00	212.34	96.53	8 / 8	M
365 días	320.00	308.55	95.92	8 / 8	ND

DIFERENCIAS ESPERADAS DE LA PROGENIE (DEPS)

			Peso al Nacer	Peso al Destete	Peso al Año	Ganancia Postdestete	Peso Des. Mat. Total	Leche	Circunf. Escrotal	Talla
Cria	034113 DG5	DEPS	0.01	1.15	+2.12	0.37	0.08	-0.50	0.01	0.75
		ACC	PE	PE	PE			PE	PE	PE
Padre	021374	DEPS	-0.05	3.71	-18.30	1.28	0.54	-1.27	0.00	1.07
		ACC	0.84	0.84	10.20			0.70	0.23	0.96
Madre	020521	DEPS	0.08	-1.41	10.74	0.85	-0.49	0.22		0.42
		ACC	0.87	0.84	10.60			0.90		0.73

Padre: 021374 DG5 05/5

- 005095 DG5 07/7
  - RR603143 DOS XX TRANSFORMER MR STOUT53/3
  - 001428 DG5 63/4
- 009148 DG5 114/7
  - 002423 GZ32 CX DESTINY 123/F
  - 001458 DG5 109/03

Madre: 020521 DG5 17/4

- 005095 DG5 07/7
  - RR603143 DOS XX TRANSFORMER MR STOUT53/3
  - 001428 DG5 63/4
- 009175 DG5 17/7
  - RR601901 CX RF DOMINATOR 23/K
  - 001046 DG5 6/4

Sergio Siller

PRESIDENTE COMITE TECNICO

ESTE DOCUMENTO ES PARA CERTIFICAR QUE EL ANIMAL CITADO HA SIDO ACEPTADO PARA SU INSCRIPCION EN LOS REGISTROS DE LA ASOCIACION BRANGUS ROJO DE MEXICO, A.C. DE ACUERDO CON LOS ESTATUS DE ESTA ASOCIACION

Expedido en Monterrey, N.L. a 27 febrero, 2020

PRESIDENTE CONSEJO DIRECTIVO

MEJORAMIENTO GENÉTICO 2020

Ganaderia 22 de diciembre

No. 62

BRANGUS ROJO

No. 217/8 PESO: 445 Kg.

MEJORAMIENTO GENÉTICO 2020

Ganaderia 22 de diciembre

No. 62

BRANGUS ROJO

Asociación Brangus Rojo de México

Certificado de Registro

Comentarios:

No. de Registro: 034119 DG5
Grado Genetico: BRANGUS PR
Método de obtención: CRUZAMIENTO
Color: ROJO CON NARIZ ROSA

CRIADOR: 5 DEMETRIO GONZALEZ DAVILA
PROPIETARIO: 5 DEMETRIO GONZALEZ DAVILA

Pedigri de:	No. Privado	Loc. No. Privado	Fecha Nac.	Sexo	Servicio	Cuernos
MR FENICIO 217/8	217/8	CI	25/08/2018	MACHO	MN	SC

I 1

PAI

COMPARTAMIENTO INDIVIDUAL

	Kgs. Peso	Ajustado	% Indice	No. de Contemp.	Tipo de Manejo
Al Nacer	33.00	33.00	105.20	130	
200 días	238.00	226.66	103.04	3 / 8	M
365 días	337.00	330.19	102.65	2 / 8	ND

DIFERENCIAS ESPERADAS DE LA PROGENIE (DEP'S)

		Peso al Nacer	Peso al Destete	Peso al Año	Ganancia Posdestete	Peso Dest. Mer. Total	Leche	Cuant. Escrotal	Talla
Cría 034119 DG5	DEP'S				0.34				
	ACC								
Padre 026765	DEP'S	-0.06	-0.85	-10.69	0.89	-0.36	-0.12	0.02	
	ACC	PE	PE	PE			PE	PE	
Madre 021723	DEP'S	-0.18	2.43	-7.15	1.11	9.14	-1.07		-0.09
	ACC	0.59	0.60	0.82			0.48		0.74

Padre:

026765	DG5 36/6	005095 DG5	01/7	RR603143	DOS XX TRANSFORMER MR STOUT53/3
				001428 DG5	63/4
		011422 DG5	289/9	RR601398	CX POWERMAN 307/H
				005542 DG5	036/5

Madre:

021723	DG5 289/3	012085 DG5	139/0	RR601901	CX RF DOMINATOR 23/K
				009161 DG5	31/7
		014958 DG5	253/1	004639 MC30	MR BALCO TORNADO 114T
				009928 DG5	35/6

Sergio Siller

PRESIDENTE COMITE TECNICO

ESTE DOCUMENTO ES PARA CERTIFICAR QUE EL ANIMAL CITADO HA SIDO ACEPTADO PARA SU INSCRIPCION EN LOS REGISTROS DE LA ASOCIACION BRANGUS ROJO DE MEXICO, A.C. DE ACUERDO CON LOS ESTATUS DE ESTA ASOCIACION

Expedido en Monterrey, N.L. a 27 febrero, 2020

PRESIDENTE CONSEJO DIRECTIVO

MEJORAMIENTO GENÉTICO 2020

Ganaderia 22 de diciembre

No. 63

BRANGUS ROJO

No. 103/8 PESO: 475 Kg.

MEJORAMIENTO GENÉTICO 2020

Ganaderia 22 de diciembre

No. 63

BRANGUS ROJO

Asociación Brangus Rojo de México

Certificado de Registro

Comentarios:

No. de Registro: 033027 DG5
Grado Genetico: BRANGUS PR
Método de obtención: CRUZAMIENTO
Color: ROJO CON NARIZ ROSA

CRIADOR: 5 DEMETRIO GONZALEZ DAVILA
PROPIETARIO: 5 DEMETRIO GONZALEZ DAVILA

Pedigri de:	No. Privado	Loc. No. Privado	Fecha Nac.	Sexo	Servicio	Cuernos
MR FENICIO 103/8	103/8	CI	08/05/2018	MACHO	IA	SC

I 1

PAI

COMPARTAMIENTO INDIVIDUAL

	Kgs. Peso	Ajustado	% Indice	No. de Cantarina	Tipo de Manejo
Al Nacer	34.00	34.00	108.71	102	
205 días	225.00	221.73	104.32	1 / 2	M
365 días	330.00	332.99	103.68	1 / 2	ND

DIFERENCIAS ESPERADAS DE LA PROGENIE (DEP'S)

		Peso al Nacer	Peso al Destete	Peso al Año	Ganancia Postdestete	Peso Dest. Mat. Total	Leche	Circunf. Escrotal	Talla
Cría 033027 DG5	DEP'S	0.08	-0.37	-4.28	0.66	0.02	0.20		0.35
	ACC	PE	PE	PE			PE	PE	PE
Padre 023434	DEP'S	0.19	-0.82	-14.86	0.90	-0.25	0.15		0.48
	ACC	0.86	0.66	0.80			0.52		0.74
Madre 002813 DG5	DEP'S	-0.03	0.09	6.29	0.89	0.29	0.24		0.22
	ACC	0.02	0.11	0.61			0.08		0.52

Padre: 023434 DG5 87/5
- RR10050321 SUREWAYS LEGACY MR 060S
  - RR603167 227N SUREWAYIS ROCKY STREET
  - R10021763 SUREWAYS MS SUGAR 023L
- 014193 DG5 35/2
  - 004639 MC30 MR BALCO TORNADO 114T
  - 009776 DG5 25/8

Madre: 002813 DG5 53/5
- RR600754 CX-RF DELIBERATE 23F
  - RR525406 706/0 WINDAC MR. PREDO
  - RR600009 CX MS. SENSATION 23D
- 005497 DG5 222/0
  - 97144 DOS XX5 WALKING TALL 1122/5 RT
  - 005483 DG5 207/7

Sergio Siller
PRESIDENTE COMITE TECNICO

ESTE DOCUMENTO ES PARA CERTIFICAR QUE EL ANIMAL CITADO HA SIDO ACEPTADO PARA SU INSCRIPCION EN LOS REGISTROS DE LA ASOCIACION BRANGUS ROJO DE MEXICO A.C. DE ACUERDO CON LOS ESTATUS DE ESTA ASOCIACION

Expedido en Monterrey, N.L. a 24 octubre, 2019

PRESIDENTE CONSEJO DIRECTIVO

MEJORAMIENTO GENÉTICO 2020

Ganaderia 22 de diciembre

No. 64

BRANGUS ROJO

No. 223/8 PESO: 462 Kg.

MEJORAMIENTO GENÉTICO 2020

Ganaderia 22 de diciembre

No. 64

BRANGUS ROJO

Asociación Brangus Rojo de México

Certificado de Registro

No. de Registro: 034155 DG5
Grado Genetico: BRANGUS PR
Método de obtención: CRUZAMIENTO
Color: ROJO CON NARIZ ROSA

Comentarios:

CRIADOR: DEMETRIO GONZALEZ DAVILA
PROPIETARIO: DEMETRIO GONZALEZ DAVILA

Pedigri de:	No. Privado	Loc. No. Privado	Fecha Nac.	Sexo	Servicio	Cuernos
MR FENICIO 223/8	223/8	CI	30/08/2018	MACHO	MN	SC

I 1

PAI

COMPARTAMIENTO INDIVIDUAL

	Kgs. Peso	Ajustado	% Indice	No. de Contorno	Tipo de Manejo
Al Nacer	33.00	33.00	105.20	130	
205 días	220.00	213.83	97.21	6 / 8	M
365 días	318.00	316.31	98.33	6 / 8	ND

DIFERENCIAS ESPERADAS DE LA PROGENIE (DEPS)

		Peso al Nacer	Peso al Destete	Peso al Año	Ganancia Postdestete	Peso Dest. Mat. Total	Leche	Circunf. Escrotal	Talla
Cria 034155 DG5	DEPS				0.88				
	ACC								
Padre 025757	DEPS	0.46	-1.01	-2.81	1.41	0.13	0.64	-0.02	
	ACC	PE	PE	PE			PE	PE	
Madre 021677	DEPS	0.06	-1.25	-6.78	0.85	-0.25	0.28		-0.09
	ACC	0.07	0.08	0.03			0.50		0.75

Padre: 025757 DG5 28/8

- RR10049684 LAZY 3 STATESMAN 108S
  - RR602809 CX EXCALIBUR 19/M
  - RR9687917 MISS KC CHAPS 100P
- 014193 DG5 95/2
  - 004639 MC30 MR BALCO TORNADO 114T
  - 009776 DG5 25/8

Madre: 021677 DG5 43/3

- 004639 MC30 MR BALCO TORNADO 114T
  - RR603448 TK VALERO 101P6
  - 002776 MC30 MISS TK KLASE 114N
- 011220 DG5 67/9
  - 003393 MC30 MR. BALCO 587 S
  - 001403 DG5 156/3

Sergio Siller
PRESIDENTE COMITE TECNICO

ESTE DOCUMENTO ES PARA CERTIFICAR QUE EL ANIMAL CITADO HA SIDO ACEPTADO PARA SU INSCRIPCION EN LOS REGISTROS DE LA ASOCIACION BRANGUS ROJO DE MEXICO, A.C. DE ACUERDO CON LOS ESTATUS DE ESTA ASOCIACION

Expedido en Monterrey, N.L. a 27 febrero, 2020

MEJORAMIENTO GENÉTICO 2020

Ganaderia 22 de diciembre

No. 65

BRANGUS ROJO

No. 234/8 PESO: 435 Kg.

MEJORAMIENTO GENÉTICO 2020

Ganaderia 22 de diciembre

No. 65

BRANGUS ROJO

Asociación Brangus Rojo de México

Certificado de Registro

No. de Registro: 034165 DG5
Grado Genetico: BRANGUS PR
Metodo de obtencion: CRUZAMIENTO
Color: ROJO CON NARIZ ROSA

Comentarios:

CRIADOR: DEMETRIO GONZALEZ DAVILA
PROPIETARIO: DEMETRIO GONZALEZ DAVILA

Padgri de	No. Privado	Loc. No. Privado	Fecha Nac.	Sexo	Servicio	Cuernos
MR FENICIO 234/8	234/8	CI	09/09/2016	MACHO	IA	SC

I 1

PAI

COMPARTAMENTO INDIVIDUAL

	Pesa	Ajustado	% Salvo	No. de Cumplimiento	Tipo de Ritmo
Nacer	34.00	34.00	108.39	130	
205 dias	232.00	220.19	95.83	5 / 8	M
365 dias	340.00	333.13	105.27	1 / 5	NO

DIFERENCIAS ESPERADAS DE LA PROGENIE (DEPS)

		Peso al Nacer	Peso al Destete	Peso al Año	Ganancia Posdestete	Peso Desd. Mat. Total	Leche	Circunf. Escrotal	Talla
Dia 034165 DG5	DEPS	-0.06	-1.16	-6.33	0.91	-0.25	0.34		0.10
	ACC	PE	PE	PE			PE	PE	PE
Padre 023433	DEPS	-0.04	-1.80	-8.43	0.82	-0.40	0.60		0.49
	ACC	0.03	0.03	0.03			0.41		0.60
Madre 011217 DG5	DEPS	-0.06	-0.58	-2.21	0.54	-0.11	0.08		-0.12
	ACC	0.03	0.12	0.02			0.06		0.57

Padre: 023433 DG5 84/5

- RR10050321 SUREWAYS LEGACY MR 0605
  - RR9003167 227N SUREWAYS ROCKY STREET
  - R19021763 SUREWAYS MS SUGAR 023L
- 014193 DG5 85/2
  - 004639 MC30 MR BALCO TORNADO 114T
  - 009776 DG5 25/8

Madre: 011217 DG5 217/8

- RR603143 DOS XX TRANSFORMER MR STOUT53/3
  - RR600034 WINDAC PREDOMINANT 854D6
  - RR602740 DOS XXS MISS MOLLY 328/1
- 009202 DG5 78/7
  - 002423 GZ32 CX DESTINY 123/F
  - 001493 DG5 88/3

Sergio Siller
PRESIDENTE COMITE TECNICO

ESTE DOCUMENTO ES PARA CERTIFICAR QUE EL ANIMAL CITADO HA SIDO ACEPTADO PARA SU INSCRIPCION EN LOS REGISTROS DE LA ASOCIACION BRANGUS ROJO DE MEXICO, A.C. DE ACUERDO CON LOS ESTATUTOS DE ESTA ASOCIACION

Expedido en Monterrey, N.L. a 27 febrero, 2020

PRESIDENTE CONSEJO DIRECTIVO

MEJORAMIENTO GENÉTICO 2020

Ganaderia 22 de diciembre

No. 66

BRANGUS ROJO

No. 183/8 PESO: 440 Kg.

MEJORAMIENTO GENÉTICO 2020

Ganaderia 22 de diciembre

No. 66

BRANGUS ROJO

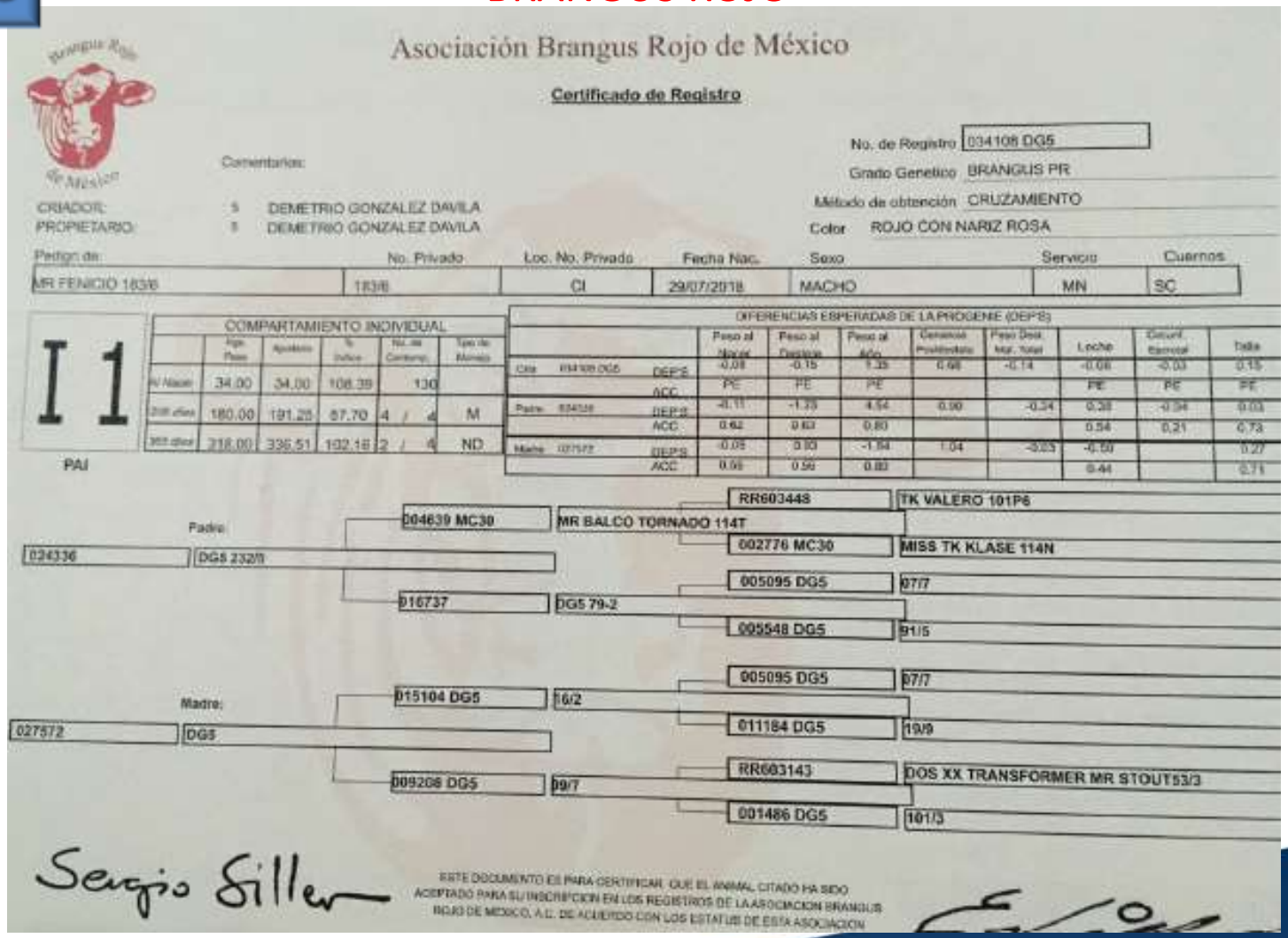

Asociación Brangus Rojo de México

Certificado de Registro

No. de Registro 034108 DG5
Grado Genetico BRANGUS PR
Método de obtención CRUZAMIENTO
Color ROJO CON NARIZ ROSA

Comentarios:

CRIADOR: DEMETRIO GONZALEZ DAVILA
PROPIETARIO: DEMETRIO GONZALEZ DAVILA

Padre de:	No. Privado	Loc. No. Privado	Fecha Nac.	Sexo	Servicio	Cuernos
MR FENICIO 183/6	183/6	CI	29/07/2018	MACHO	MN	SC

I 1

PAI

COMPARTAMIENTO INDIVIDUAL

	Peso	Ajustado	% Indice	No. de Contemp.	Tipo de Manejo
Al Nacer	34.00	34.00	108.39	130	
205 días	180.00	191.25	87.70	4 / 4	M
365 días	318.00	336.51	102.16	2 / 4	ND

DIFERENCIAS ESPERADAS DE LA PROGENIE (DEP'S)

		Peso al Nacer	Peso al Destete	Peso al Año	Generoso Proporcionado	Peso Desp. Mat. Total	Leche	Calcul. Bacinal	Talla
Cria 034108 DG5	DEP'S	-0.08	-0.15	1.35	0.68	-0.14	-0.08	-0.03	0.15
	ACC	PE	PE	PE			PE	PE	PE
Padre 034108	DEP'S	-0.11	-1.23	4.54	0.90	-0.34	0.28	-0.34	0.03
	ACC	0.62	0.63	0.80			0.54	0.21	0.73
Madre 027572	DEP'S	-0.05	0.03	-1.94	1.04	-0.03	-0.50		0.27
	ACC	0.59	0.59	0.80			0.44		0.71

Padre: 024336 DG5 232/0

- 004639 MC30 — MR BALCO TORNADO 114T
  - RR603448 — TK VALERO 101P6
  - 002776 MC30 — MISS TK KLASE 114N
- 016737 — DG5 79-2
  - 005095 DG5 — 07/7
  - 005548 DG5 — 91/5

Madre: 027572 DG5

- 015104 DG5 — 16/2
  - 005095 DG5 — 07/7
  - 011184 DG5 — 19/9
- 009208 DG5 — 09/7
  - RR603143 — DOS XX TRANSFORMER MR STOUT53/3
  - 001486 DG5 — 101/3

Sergio Siller

ESTE DOCUMENTO ES PARA CERTIFICAR QUE EL ANIMAL CITADO HA SIDO ACEPTADO PARA SU INSCRIPCION EN LOS REGISTROS DE LA ASOCIACION BRANGUS ROJO DE MEXICO, A.C. DE ACUERDO CON LOS ESTATUTOS DE ESTA ASOCIACION

MEJORAMIENTO GENÉTICO 2020

Ganaderia SAN PATRICIO

No. 67

BRANGUS ROJO

No. 207/8 PESO: 495 Kg.

MEJORAMIENTO GENÉTICO 2020

Ganaderia SAN PATRICIO

No. 67

BRANGUS ROJO

Asociación Brangus Rojo de México

Certificado de Registro

Comentarios:

No. de Registro 034324 NG22

Grado Genetico BRANGUS PR

Método de obtención CRUZAMIENTO

Color ROJO CON NARIZ ROSA

CRIADOR: 22 LUIS NAPOLEON GONZALEZ RANGEL

PROPIETARIO: 22 LUIS NAPOLEON GONZALEZ RANGEL

Pedigri de:

	No. Privado	Loc. No. Privado	Fecha Nac.	Sexo	Servicio	Cuernos
MR SAN PATRICIO	207/6	CI	13/05/2018	MACHO	IA	SC

I2

PAI

COMPARTAMIENTO INDIVIDUAL

	Kgs. Peso	Ajustado	% Sobre	No. de Contorno	Tipo de Manejo
Al Nacer	33.00	33.00	104.30	178	
205 días	242.00	231.38	99.53	2 / 2	M+C
365 días	340.00	335.20	99.38	2 / 2	ND

DIFERENCIAS ESPERADAS DE LA PROGENIE (DEP'S)

		Peso al Nacer	Peso al Destete	Peso al Año	Ganancia Posdestete	Peso Desc. Met. Total	Leche	Circunf. Escrotal	Tolla
Cría 034324 NG22	DEP'S	0.29	-0.13	-2.10	0.97	-0.07	-0.01	-0.04	-0.01
	ACC	PE	PE	PE			PE	PE	PE
Padre 024673	DEP'S	0.48	0.91	-14.67	1.18	-0.05	-0.59	-0.02	-0.27
	ACC	0.56	0.49	0.59			0.39	0.07	0.82
Madre 020568	DEP'S	0.05	-1.17	10.47	0.84	-0.10	0.48		0.24
	ACC	0.57	0.56	0.79			0.49		0.71

Padre:

024673	ERB 022 - 4341	RR602809	CX EXCALIBUR 19/M	C10023079	22/7 CX CHANGER 22/7
				C10029219	MISS EXCALIBUR 819/1
		016941	MISS PALOMAS BLANCAS 022	012177 PB64	P.S. KING TRITON 35/R
				012224 PB64	CX-RF MS DELIBERATE 61/U

Madre:

020568	NG22 15/4	004639 MC30	MR BALCO TORNADO 114T	RR603448	TK VALERO 101P6
				002776 MC30	MISS TK KLASE 114N
		009304 NG22	109/7	RR601901	CX RF DOMINATOR 23/K
				003232 NG22	65/5

Sergio Siller

PRESIDENTE COMITE TECNICO

ESTE DOCUMENTO ES PARA CERTIFICAR QUE EL ANIMAL CITADO HA SIDO ACEPTADO PARA SU INSCRIPCION EN LOS REGISTROS DE LA ASOCIACION BRANGUS ROJO DE MEXICO, A.C. DE ACUERDO CON LOS ESTATUS DE ESTA ASOCIACION

Expedido en Monterrey, N.L. a 28 febrero 2020

MEJORAMIENTO GENÉTICO 2020

Ganaderia SAN PATRICIO

No. 68

BRANGUS ROJO

No. 212/8 PESO: 450 Kg.

MEJORAMIENTO GENÉTICO 2020

Ganaderia SAN PATRICIO

No. 68

BRANGUS ROJO

Asociación Brangus Rojo de México

Certificado de Registro

Comentarios:

No. de Registro: 034328 NG22

Grado Genetico: BRANGUS PR

Método de obtención: CRUZAMIENTO

Color: ROJO CON NARIZ ROSA

CRIADOR: 22 LUIS NAPOLEON GONZALEZ RANGEL

PROPIETARIO: 22 LUIS NAPOLEON GONZALEZ RANGEL

Fierro de: MR SAN PATRICIO 212/8

No. Privado	Loc. No. Privado	Fecha Nac.	Sexo	Servicio	Cuernos
212/8	CI	16/05/2018	MACHO	MN	SC

I2

PAI

COMPARTAMIENTO INDIVIDUAL

	Kgs. Peso	Ajustado	% Indice	No. de Confirmo	Tipo de Manejo
Al Nacer	34.00	34.00	107.46	178	
205 días	240.00	231.90	96.86	8 / 9	M+C
365 días	340.00	337.86	97.00	8 / 9	ND

DIFERENCIAS ESPERADAS DE LA PROGENIE (DEPS)

		Peso al Nacer	Peso al Destete	Peso al Año	Ganancia Postdestete	Peso Des. Mat. Total	Leche	Circunf. Escrotal	Talla
Cría 034328 NG22	DEPS	0.34	0.15	-1.23	0.01	0.13	0.05	-0.03	0.24
	ACC	PE	PE	PE			PE	PE	PE
Padre 015998 NG22	DEPS	0.23	-0.05	-0.23	0.30	0.10	0.14	-0.36	0.41
	ACC	0.62	0.63	0.69			0.53	0.22	0.75
Madre 022727	DEPS	0.48	0.36	2.14	0.93	0.15	-0.03		-0.06
	ACC	0.56	0.57	0.79			0.48		0.71

Padre: 015998 NG22 / 87/2

- 004639 MC30 — MR BALCO TORNADO 114T
  - RR603448 — TK VALERO 101P6
  - 002776 MC30 — MISS TK KLASE 114N
- 009315 NG22 — 90/7
  - RR601901 — CX RF DOMINATOR 23/K
  - 003210 NG22 — 111/5

Madre: 22727 / NG22 260/4

- RR10049684 — LAZY 3 STATESMAN 100S
  - RR602809 — CX EXCALIBUR 19/M
  - RR9687917 — MISS KC CHAPS 100P
- 009218 NG22 — 19/7
  - RR600331 — CX SUPER SENSATION 847/E
  - 001570 NG22 — 79/3

Sergio Siller

PRESIDENTE COMITE TECNICO

ESTE DOCUMENTO ES PARA CERTIFICAR QUE EL ANIMAL CITADO HA SIDO ACEPTADO PARA SU INSCRIPCION EN LOS REGISTROS DE LA ASOCIACION BRANGUS ROJO DE MEXICO, A.C. DE ACUERDO CON LOS ESTATUS DE ESTA ASOCIACION

Expedido en Monterrey, N.L.

MEJORAMIENTO GENÉTICO 2020

Ganaderia SAN PATRICIO

No. 69

BRANGUS ROJO

No. 108/8 PESO: 475 Kg.

MEJORAMIENTO GENÉTICO 2020

Ganaderia SAN PATRICIO

No. 69

BRANGUS ROJO

Asociación Brangus Rojo de México

Brangus Rojo de México

Certificado de Registro

No. de Registro: 033926 NG22

Grado Genetico: BRANGUS PR

Método de obtención: CRUZAMIENTO

Color: ROJO CON NARIZ FUMADA

Comentarios:

CRIADOR: 22 LUIS NAPOLEON GONZALEZ RANGEL

PROPIETARIO: 22 LUIS NAPOLEON GONZALEZ RANGEL

Pedigrí de:	No. Privado	Loc. No. Privado	Fecha Nac.	Sexo	Servicio	Cuernos
MR SAN PATRICIO 108/8	105/8	CI	05/03/2018	MACHO	IA	SC

I2

PAI

COMPARTAMIENTO INDIVIDUAL

	Kgs. Peso	Ajustado	% Indice	No. de Contemp.	Tipo de Manejo
Al Nacer	34.00	34.00	107.46	176	
205 días	240.00	222.53	100.60	3 / 6	M+C
365 días	345.00	333.79	101.46	3 / 6	ND

DIFERENCIAS ESPERADAS DE LA PROGENIE (DEP'S)

		Peso al Nacer	Peso al Destete	Peso al AOJ	Ganancia Postdestete	Peso Dest. Mat. Total	Leche	Circunf. Escrotal	Total
Cria 033926 NG22	DEP'S	0.06	-1.83	-0.98	0.62	-0.29	0.62		2.27
	ACC	PE	PE	PE			PE	PE	PE
Padre 023434	DEP'S	0.10	-0.82	-14.36	0.80	-0.25	0.16		0.48
	ACC	0.66	0.66	0.69			0.52		0.74
Madre 021627	DEP'S	0.02	-2.34	-5.12	0.65	-0.33	1.09		2.07
	ACC	0.63	0.64	0.61			0.54		0.74

Padre: 023434 DGS 87/6

- RR10950321 SUREWAYS LEGACY MR 060S
  - RR603167 227K SUREWAYS ROCKY STREET
  - R10021763 SUREWAYS MS SUGAR 023L
- 014193 DGS 35/2
  - 004639 MC30 MR BALCO TORNADO 114T
  - 009776 DGS 25/8

Madre: 021627 NG22 159/3

- 004639 MC30 MR BALCO TORNADO 114T
  - RR603448 TK VALERO 101PE
  - 002776 MC30 MISS TK KLASE 114N
- 008292 NG22 D1/8
  - RR600754 CX-RF DELIBERATE 23F
  - 303209 NG22 75/3

Sergio Siller

PRESIDENTE COMITE TECNICO

ESTE DOCUMENTO ES PARA CERTIFICAR QUE EL ANIMAL CRIADO HA SIDO ACEPTADO PARA SU INSCRIPCION EN LOS REGISTROS DE LA ASOCIACION BRANGUS ROJO DE MEXICO, A.C. DE ACUERDO CON LOS ESTATUTOS DE ESTA ASOCIACION

Expedido en Monterrey, N.L., a 29 febrero, 2020

PRESIDENTE CONSEJO DIRECTIVO

MEJORAMIENTO GENÉTICO 2020

Ganaderia SAN PATRICIO

No. 70

BRANGUS ROJO

No. 175/8 PESO: 570 Kg.

MEJORAMIENTO GENÉTICO 2020

Ganaderia SAN PATRICIO

No. 70

BRANGUS ROJO

Asociación Brangus Rojo de México

Certificado de Registro

Comentarios:

No. de Registro: 034283 NG22

Grado Genetico: BRANGUS PR

Método de obtención: CRUZAMIENTO

Color: ROJO CON DILUCIÓN CON NARIZ ROSA

CRIADOR: 22 LUIS NAPOLEON GONZALEZ RANGEL

PROPIETARIO: 22 LUIS NAPOLEON GONZALEZ RANGEL

Pedigri de:	No. Privado	Loc. No. Privado	Fecha Nac.	Sexo	Servicio	Cuernos
MR SAN PATRICIO 175/8	175/8	CI	26/04/2018	MACHO	MN	SC

I2

PAI

COMPARTAMIENTO INDIVIDUAL

	Kgs. Peso	Ajustado	% Indice	No. de Contemp.	Tipo de Manejo
N Nacer	35.00	35.00	110.62	178	
205 dias	225.00	213.67	94.82	6 / 6	M+C
365 dias	328.00	322.81	97.44	5 / 6	ND

DIFERENCIAS ESPERADAS DE LA PROGENIE (DEPS)

			Peso al Nacer	Peso al Destete	Peso al Año	Ganancia Postdestete	Peso Dest. Mat. Total	Leche	Circunf. Escrotal	Talla
Cria	034283 NG22	DEPS	0.18	0.64	-14.46	0.67	-0.09	-6.41	0.01	0.62
		ACC	PE	PE	PE			PE	PE	PE
Padre	021373	DEPS	0.29	1.75	-16.72	1.15	-0.37	-6.59	0.02	1.03
		ACC	0.81	0.81	0.85			0.64	0.21	0.88
Madre	012650 NG22	DEPS	0.03	-0.47	-10.26	0.67	-0.55	-6.32		0.29
		ACC	0.56	0.57	0.64			0.45		0.74

Padre: 021373 DG5 04/5

- 005095 DG5 07/7
  - RR603143 DOS XX TRANSFORMER MR STOUT53/3
  - 001428 DG5 63/4
- 009850 DG5 62/8
  - RR603143 DOS XX TRANSFORMER MR STOUT53/3
  - 001011 DG5 44/4

Madre: 012650 NG22 52/1

- 005095 DG5 07/7
  - RR603143 DOS XX TRANSFORMER MR STOUT53/3
  - 001428 DG5 63/4
- 009272 NG22 72/7
  - 002405 GZ32 LA ESCONDIDA 33/5
  - 001509 NG22 64/2

Sergio Siller

PRESIDENTE COMITE TECNICO

ESTE DOCUMENTO ES PARA CERTIFICAR QUE EL ANIMAL CITADO HA SIDO ACEPTADO PARA SU INSCRIPCION EN LOS REGISTROS DE LA ASOCIACION BRANGUS ROJO DE MEXICO, A.C. DE ACUERDO CON LOS ESTATUS DE ESTA ASOCIACION

Expedido en Monterrey, N.L., a 28 febrero, 2020

PRESIDENTE CONSEJO DIRECTIVO

MEJORAMIENTO GENÉTICO 2020

Ganaderia SAN PATRICIO

No. 71

BRANGUS ROJO

No. 182/8 PESO: 610 Kg.

MEJORAMIENTO GENÉTICO 2020

Ganaderia SAN PATRICIO

No. 71

BRANGUS ROJO

Asociación Brangus Rojo de México

Certificado de Registro

Brangus Rojo de México

Comentarios:

No. de Registro 034284 NG22

Grado Genetico BRANGUS PR

Método de obtención CRUZAMIENTO

Color ROJO CON NARIZ ROSA

CRIADOR: 22 LUIS NAPOLEON GONZALEZ RANGEL

PROPIETARIO: 22 LUIS NAPOLEON GONZALEZ RANGEL

Pedigri de:	No. Privado	Loc. No. Privado	Fecha Nac.	Sexo	Servicio	Cuernos
MR SAN PATRICIO 182/8	182/8	CI	28/04/2018	MACHO	MN	SC

I2

PAI

COMPARTAMIENTO INDIVIDUAL

	Kgs. Peso	Ajustado	% Índice	No. de Contemp.	Tipo de Manejo
Al Nacer	33.00	33.00	104.30	178	
205 días	228.00	218.07	96.77	5 / 6	M+C
365 días	328.00	324.03	97.80	4 / 6	ND

DIFERENCIAS ESPERADAS DE LA PROGENIE (DEP'S)

		Peso al Nacer	Peso al Destete	Peso al Año	Ganancia Prendimiento	Peso Desc. Mat. Total	Leche	Cond. Corporal	Talla
Cria 034284 NG22	DEP'S	-0.06	-0.20	-4.90	0.92	0.18	-4.03	0.81	0.11
	ACC	PE	PE	PE			PE	PE	PE
Padre 024455	DEP'S	-0.11	1.21	-4.83	0.96	0.07	-4.54	0.81	0.09
	ACC	0.61	0.62	0.81			0.50	0.20	0.73
Madre 015661	DEP'S	-0.01	-0.43	-4.98	0.89	0.14	0.36		0.21
	ACC	0.53	0.54	0.53			0.42		0.69

Padre:

024455	NG22 90/5	012584 NG22	16/0	005095 DG5	07/7
				008273 NG22	181/6
		021588	NG22 55/3	012526 NG22	144/0
				006479 NG22	198/5

Madre:

015661	NG22 141/2	010614 NG22	32/9	002423 GZ32	CX DESTINY 123/F
				000889 NG22	39/4
		006172 NG22	35/5	RR000754	CX-RF DELIBERATE 23F
				006134 NG22	6554/6

Sergio Siller

PRESIDENTE COMITE TECNICO

ESTE DOCUMENTO ES PARA CERTIFICAR QUE EL ANIMAL CITADO HA SIDO ACEPTADO PARA SU INSCRIPCION EN LOS REGISTROS DE LA ASOCIACION BRANGUS ROJO DE MEXICO, A.C. DE ACUERDO CON LOS ESTATUS DE ESTA ASOCIACION

Expedido en Monterrey, N.L., a 28 febrero, 2020

PRESIDENTE CONSEJO DIRECTIVO

MEJORAMIENTO GENÉTICO 2020

Ganaderia SAN PATRICIO

No. 72

BRANGUS ROJO

No. 118/8 PESO: 515 Kg.

MEJORAMIENTO GENÉTICO 2020

Ganaderia SAN PATRICIO

No. 72

BRANGUS ROJO

Asociación Brangus Rojo de México

Certificado de Registro

Comentarios:

No. de Registro: 034279 NG22
Grado Genetico: BRANGUS PR
Método de obtención: CRUZAMIENTO
Color: ROJO CON NARIZ ROSA

CRIADOR: 22 LUIS NAPOLEON GONZALEZ RANGEL
PROPIETARIO: 22 LUIS NAPOLEON GONZALEZ RANGEL

Pedigri de	No. Privado	Loc. No. Privado	Fecha Nac.	Sexo	Servicio	Cuernos
MR SAN PATRICIO 118/8	118/8	CI	17/03/2018	MACHO	IA	SC

I2

PAI

COMPARTAMIENTO INDIVIDUAL

	Kg/s Peso	Acumulado	% Indice	No. de Contacto	Tipo de Manejo
Al Nacer	33.00	33.00	104.30	178	
205 días	238.00	239.95	99.82	3 / 5	M+C
365 días	340.00	348.02	106.07	2 / 5	ND

DIFERENCIAS ESPERADAS DE LA PROGENIE (DEP'S)

			Peso al Nacer	Peso al Destete	Peso al Año	Ganancia Presidentale	Peso Dest. Mat. Total	Leche	Circunf. Escrotal	Talla
Cría	034279 NG22	DEP'S	0.03	-0.87	-13.90	0.93	-0.33	0.11		0.13
		ACC	PE	PE	PE			PE	PE	PE
Padre	023434	DEP'S	0.19	-0.82	-14.96	0.90	-0.25	0.15		0.48
		ACC	0.66	0.66	0.83			0.52		0.74
Madre	024408	DEP'S	-0.13	-0.93	-12.94	0.80	-0.40	0.06		-0.22
		ACC	0.59	0.60	0.79			0.47		0.71

Padre:

023434	DG5 87/5	RR10050321	SUREWAYS LEGACY MR 060S	RR603167 — 227N SUREWAYS ROCKY STREET
				R10021763 — SUREWAYS MS SUGAR 023L
		014193 DG5	35/2	004639 MC30 — MR BALCO TORNADO 114T
				009776 DG5 — 25/8

Madre:

024408	NG22 158/22	015016 NG22	184/1	005095 DG5 — 87/7
				009260 NG22 — 120/7
		009693 NG22	24/8	RR603143 — DOS XX TRANSFORMER MR STOUT53/3
				003217 NG22 — 08/5

Sergio Siller

PRESIDENTE COMITE TECNICO

ESTE DOCUMENTO ES PARA CERTIFICAR QUE EL ANIMAL CITADO HA SIDO ACEPTADO PARA SU INSCRIPCION EN LOS REGISTROS DE LA ASOCIACION BRANGUS ROJO DE MEXICO, A.C. DE ACUERDO CON LOS ESTATUS DE ESTA ASOCIACION

Expedido en Monterrey, N.L., a 28 febrero, 2020

PRESIDENTE CONSEJO DIRECTIVO

MEJORAMIENTO GENÉTICO 2020

Ganaderia SAN PATRICIO

No. 73

BRANGUS ROJO

No. 237/8 PESO: 500 Kg.

MEJORAMIENTO GENÉTICO 2020

Ganaderia SAN PATRICIO

No. 73

BRANGUS ROJO

Asociación Brangus Rojo de México

Certificado de Registro

Brangus Rojo de México

No. de Registro: 034249 NG22
Grado Genetico: BRANGUS PR
Método de obtención: CRUZAMIENTO
Color: ROJO CON NARIZ ROSA

Comentarios:

CRIADOR: 22 LUIS NAPOLEON GONZALEZ RANGEL
PROPIETARIO: 22 LUIS NAPOLEON GONZALEZ RANGEL

Padre/ Madre	No. Privado	Loc. No. Privado	Fecha Nac.	Sexo	Servicio	Cuernos
MR SAN PATRICIO 237/8	237/8	CI	30/05/2018	MACHO	MN	SC

I2

PAI

COMPARTAMIENTO INDIVIDUAL	Kgs. Peso	Ajustado	% Indice	No. de Contemp.	Tipo de Manejo
Al Nacer	33.00	33.00	104.30	178	
205 días	240.00	242.86	101.44	3 / 6	M+C
365 días	340.00	348.82	100.14	3 / 9	ND

DIFERENCIAS ESPERADAS DE LA PROGENIE (DEPS)		Peso al Nacer	Peso al Destete	Peso al Año	Ganancia Postdestete	Peso Desc. Mat. Total	Leche	Circunf. Escrotal	Talla
Cria 034249 NG22	DEPS	0.10	-0.42	-6.24	0.97	-0.17	0.04		0.02
	ACC	PE	PE	PE			PE	PE	PE
Padre 015998 NG22	DEPS	0.23	-0.06	-8.25	0.60	0.10	0.14	-0.03	0.41
	ACC	0.62	0.63	0.69			0.53	0.22	0.75
Madre 009302 NG22	DEPS	-0.04	-0.76	-5.24	0.02	-0.44	-0.55		-0.36
	ACC	0.03	0.13	0.71			0.09		0.61

Padre: 015998 NG22	87/2	004639 MC30	MR BALCO TORNADO 114T	RR603448 TK VALERO 101P6
				002776 MC30 MISS TK KLASE 114N
		009315 NG22	90/7	RR601901 CX RF DOMINATOR 23K
				003210 NG22 111/5
Madre: 009302 NG22	104/7	002423 GZ32	CX DESTINY 123/F	RR600002 VCC CARDINAL 107D
				RR600371 CX MS EXCALIBUR 123D
		001543 NG22	104/1	RR600754 CX-RF DELIBERATE 23F
				006382 NG22 193/9

Sergio Siller
PRESIDENTE COMITE TECNICO

ESTE DOCUMENTO ES PARA CERTIFICAR QUE EL ANIMAL CITADO HA SIDO ACEPTADO PARA SU INSCRIPCION EN LOS REGISTROS DE LA ASOCIACION BRANGUS ROJO DE MEXICO, A.C. DE ACUERDO CON LOS ESTATUS DE ESTA ASOCIACION

Expedido en Monterrey, N.L. a 28 febrero, 2020

PRESIDENTE CONSEJO DIRECTIVO

MEJORAMIENTO GENÉTICO 2020

Ganaderia SAN PATRICIO

No. 74

BRANGUS ROJO

No. 166/8 PESO: 595 Kg.

MEJORAMIENTO GENÉTICO 2020

Ganaderia SAN PATRICIO

No. 74

BRANGUS ROJO

Asociación Brangus Rojo de México

Certificado de Registro

No. de Registro: 034281 NG22
Grado Genetico: BRANGUS PR
Método de obtención: CRUZAMIENTO
Color: ROJO CON NARIZ ROSA

Comentarios:

CRIADOR: 22 LUIS NAPOLEON GONZALEZ RANGEL
PROPIETARIO: 22 LUIS NAPOLEON GONZALEZ RANGEL

Pedigrí de:	No. Privado	Loc. No. Privado	Fecha Nac.	Sexo	Servicio	Cuernos
MR SAN PATRICIO 166/8	166/8	CI	20/04/2018	MACHO	MN	SC

I2

PAI

COMPARTAMIENTO INDIVIDUAL

	Kgs. Peso	Ajustado	% Indice	No. de Contemp.	Tipo de Manejo
Al Nacer	33.00	33.00	104.30	178	
205 días	230.00	223.55	100.00	1 / 1	M
365 días	330.00	329.91	100.00	1 / 1	ND

DIFERENCIAS ESPERADAS DE LA PROGENIE (DEPS)

		Peso al Nacer	Peso al Destete	Peso al Año	Ganancia Postdestete	Peso Dem. Mat. Total	Leche	Circunf. Escrotal	Talla
Cria 034281 NG22	DEPS	0.04	1.49	-4.56	0.88	0.25	-0.50		0.15
	ACC	PE	PE	PE			PE	PE	PE
Padre 023439	DEPS	0.17	0.58	-8.43	0.02	-0.09	-0.38		0.25
	ACC	0.43	0.42	0.60			0.33		0.50
Madre 022754	DEPS	-0.10	2.40	-0.70	0.96	0.58	-0.62		0.05
	ACC	0.42	0.53	0.79			0.42		0.70

Padre: 023439	DGS 97/5	RR10050321	SUREWAYS LEGACY MR 060S	RR603167	227N SUREWAYIS ROCKY STREET
				R10021763	SUREWAY'S MS SUGAR 023L
		014193 DGS	55/2	004639 MCJ0	MR BALCO TORNADO 114T
				009776 DGS	25/8
Madre: 022754	NG22 222/4	012097 NG22	140/0	RR601398	CX POWERMAN 307/H
				005101 NG22	15/7
		006584 NG22	76/5	110698	TCR 9182
				006422 NG22	141/0

Sergio Siller
PRESIDENTE COMITE TECNICO

ESTE DOCUMENTO ES PARA CERTIFICAR QUE EL ANIMAL CITADO HA SIDO ACEPTADO PARA SU INSCRIPCION EN LOS REGISTROS DE LA ASOCIACION BRANGUS ROJO DE MEXICO, A.C. DE ACUERDO CON LOS ESTATUS DE ESTA ASOCIACION

Expedido en Monterrey, N.L. a 28 febrero, 2020

PRESIDENTE CONSEJO DIRECTIVO

MEJORAMIENTO GENÉTICO 2020

Ganaderia SAN PATRICIO

No. 75

BRANGUS ROJO

No. 126/8 PESO: 500 Kg.

MEJORAMIENTO GENÉTICO 2020

Ganaderia SAN PATRICIO

No. 75

BRANGUS ROJO

Asociación Brangus Rojo de México

Certificado de Registro

Comentarios:

No. de Registro: 034204 NG22
Grado Genetico: BRANGUS PR
Método de obtención: CRUZAMIENTO
Color: ROJO CON NARIZ ROSA

CRIADOR: 22 LUIS NAPOLEON GONZALEZ RANGEL
PROPIETARIO: 22 LUIS NAPOLEON GONZALEZ RANGEL

Pedigri de:	No. Privado	Loc. No. Privado	Fecha Nac.	Sexo	Servicio	Cuernos
MR SAN PATRICIO 126/8	126/8	CI	26/03/2018	MACHO	MN	SC

I2

PAI

COMPARTAMIENTO INDIVIDUAL

	Kgs. Peso	Ajustado	% Indice	No. de Consumo	Tipo de Manejo
6/ Nacer	33.00	33.00	104.30	176	
205 días	230.00	240.08	99.87	2 / 5	M+C
365 días	330.00	346.04	105.46	3 / 5	ND

DIFERENCIAS ESPERADAS DE LA PROGENIE (DEP'S)

			Peso al Nacer	Peso al Destete	Peso al Año	Ganancia Postdestete	Peso Dest. Mat. Total	Leche	Calcul. Escrotal	Tallo
Cría	034204 NG22	DEP'S	-0.23	-1.23	-2.10	0.90	-0.21	0.40	-0.01	0.09
		ACC	PE	PE	PE			PE	PE	PE
Padre	024381	DEP'S	-0.33	-1.96	-1.41	0.91	-0.09	0.89	-0.03	0.52
		ACC	0.58	0.69	0.80			0.46	0.20	0.72
Madre	024423	DEP'S	-0.06	-0.53	-2.80	0.88	-0.33	-0.69		0.16
		ACC	0.62	0.63	0.81			0.53		0.74

Padre: 024381 NG22 77/5
- 015014 NG22 166/1
  - 004639 MC30 MR BALCO TORNADO 114T
  - 011462 NG22 258/9
- 009677 NG22 104/8
  - RR600754 CX-RF DELIBERATE 23F
  - 001518 NG22 193/3

Madre: 024423 NG22 186/5
- 005095 DG5 07/7
  - RR603143 DOS XX TRANSFORMER MR STOUT53/3
  - 001428 DG5 63/4
- 009658 NG22 51/8
  - RR600331 CX SUPER SENSATION 847/E
  - 003198 NG22 78/5

Sergio Siller

PRESIDENTE COMITE TECNICO

ESTE DOCUMENTO ES PARA CERTIFICAR QUE EL ANIMAL CITADO HA SIDO ACEPTADO PARA SU INSCRIPCION EN LOS REGISTROS DE LA ASOCIACION BRANGUS ROJO DE MEXICO, A.C. DE ACUERDO CON LOS ESTATUS DE ESTA ASOCIACION

Expedido en Monterrey, N.L. a 28 febrero, 2020

PRESIDENTE CONSEJO DIRECTIVO

MEJORAMIENTO GENÉTICO 2020

Ganaderia SAN PATRICIO

No. 76

BRANGUS ROJO

No. 76/8 PESO: 485 Kg.

MEJORAMIENTO GENÉTICO 2020

Ganaderia SAN PATRICIO

No. 76

BRANGUS ROJO

Asociación Brangus Rojo de México

Brangus Rojo de México

Certificado de Registro

Comentarios:

No. de Registro: 033905 NG22

Grado Genetico: BRANGUS PR

Método de obtención: CRUZAMIENTO

Color: ROJO CON NARIZ ROSA

CRIADOR: 22 LUIS NAPOLEON GONZALEZ RANGEL

PROPIETARIO: 22 LUIS NAPOLEON GONZALEZ RANGEL

Pedigri de:	No. Privado	Loc. No. Privado	Fecha Nac.	Sexo	Servicio	Cuernos
MR SAN PATRICIO 76/8	76/8	CI	12/02/2018	MACHO	MN	SC

I2

PAI

COMPARTAMIENTO INDIVIDUAL

	Kgs. Peso	Ajustado	% Indice	No. de Contemp.	Tipo de Manejo
Al Nacer	33.00	33.00	104.30	178	
205 días	238.00	251.31	108.46	1 / 7	M+C
365 días	322.00	339.15	102.12	2 / 7	ND

DIFERENCIAS ESPERADAS DE LA PROGENIE (DEP'S)

		Peso al Nacer	Peso al Destete	Peso al Año	Ganancia Postdestete	Peso Dest. Mat. Total	Leche	Circunf. Escrotal	Talla
Cria 033905 NG22	DEP'S	-0.00	-0.00	-5.30	0.15	-0.12	0.22	-0.01	-0.05
	ACC	PE	PE	PE			PE	PE	PE
Padre 024384	DEP'S	-0.05	0.20	-3.80	0.07	0.12	-0.17	0.03	0.06
	ACC	0.57	0.58	0.80			0.45	0.18	0.72
Madre 024356	DEP'S	-0.00	-2.18	-6.30	0.16	-0.38	0.73		-0.16
	ACC	0.57	0.58	0.53			0.48		0.70

Padre: 024384	NG22 80/5	015016 NG22	184/1	005095 DG5	07/7
				009260 NG22	120/7
		011470 NG22	282/9	RR601901	CX RF DOMINATOR 23/K
				009284 NG22	91/7
Madre: 024356	NG22 35/5	004639 MC30	MR BALCO TORNADO 114T	RR603448	TK VALERO 101P6
				002776 MC30	MISS TK KLASE 114N
		003218 NG22	111/5	RR600331	CX SUPER SENSATION 847/E
				006310 NG22	811/2

Sergio Siller

PRESIDENTE COMITE TECNICO

ESTE DOCUMENTO ES PARA CERTIFICAR QUE EL ANIMAL CITADO HA SIDO ACEPTADO PARA SU INSCRIPCION EN LOS REGISTROS DE LA ASOCIACION BRANGUS ROJO DE MEXICO, A.C. DE ACUERDO CON LOS ESTATUS DE ESTA ASOCIACION

Expedido en Monterrey, N.L. a 28 febrero, 2020

PRESIDENTE CONSEJO DIRECTIVO

MEJORAMIENTO GENÉTICO 2020