

LIC. CARLOS IRÁN RAMIREZ GONZALEZ
SECRETARIO DE FINANZAS
PRESENTE:

ACUSE

Por este medio le remito la Cuenta Publica de este Organismo, correspondiente al ejercicio 2025. Para lo anterior se anexa al presente lo siguiente:

24 de febrero 2026
CPDT/0122/2026

ASUNTO: Entrega de cuenta publica 2025

- 1 juego de formatos impresos, firmados y sellados
- 2 CD's con formatos requeridos en excel y PDF

Sin mas por e momento, reciba un cordial saludo.

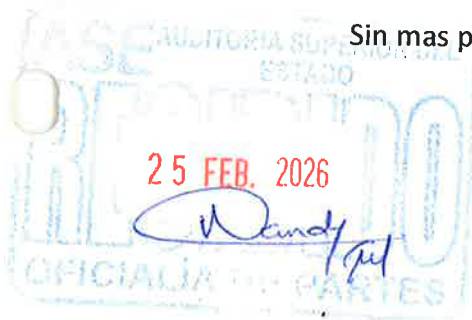

[Handwritten signature]

LIC. LUIS EDUARDO GARCÍA REYES
VOCAL EJECUTIVO DE LA COMISIÓN DE CAZA Y PESCA
DEPORTIVA DE TAMAULIPAS.



COMISIÓN DE CAZA Y PESCA
DEPORTIVA DE TAMAULIPAS

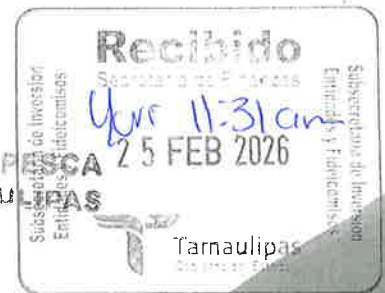

C.p. Lic. Francisco Antonio Noriega Orosco.- auditor Superior del Estado
C.p. Dra. Norma Angelica Pedraza Melo.- Secretaria Anticorrupcion y Buen Gobierno
C.p. Lic. Jonatan Romero Vasquez.- Subsecretario de Inversión, Entidades y Fideicomisos
C.p. Subsecretaria de Egresos
C.p. C.P. Margarita Nereyda Caballero Urbina.- Directora de Contabilidad Gubernamental
C.p. Lic. Hugo Cesar Zermefio Robles.- Comisario de la Comisión de Caza y Pesca Deportiva de Tamaulipas

Edificio Empresarial del Parque Científico y Tecnológico de Tamaulipas, Carretera Victoria-Soto la Marina Km 5.7 Avenida del Software, Manzana Z, C.P. 87138, Ciudad Victoria, Tamaulipas.
Tel: 8341078880 Ext. 58100
Correo: caceria.tamaulipas@tamaulipas.gob.mx

LIC. CARLOS IRÁN RAMIREZ GONZALEZ
SECRETARIO DE FINANZAS
PRESENTE:

Por este medio le remito la Cuenta Publica de este Organismo, correspondiente al ejercicio 2025. Para lo anterior se anexa al presente lo siguiente:

- 1 juego de formatos impresos, firmados y sellados
- 2 CD's con formatos requeridos en excel y PDF

Sin mas por e momento, reciba un cordial saludo.



LIC. LUIS EDUARDO GARCÍA REYES
VOCAL EJECUTIVO DE LA COMISIÓN DE CAZA Y PESCA
DEPORTIVA DE TAMAULIPAS.



COMISIÓN DE CAZA Y PESCA
DEPORTIVA DE TAMAULIPAS

C.c.p. Lic. Francisco Antonio Noriega Oroasco.- auditor Superior del Estado
C.c.p. Dra. Norma Angelica Pedraza Melo.- Secretaría Anticorrupcion y Buen Gobierno
C.c.p. Lic. Jonatan Romero Vasquez.- Subsecretario de Inversión, Entidades y Fideicomisos
C.c.p. Subsecretaría de Egresos
C.c.p. C.P. Margarita Neréyda Caballero Urbina.- Directora de Contabilidad Gubernamental
C.c.p. Lic. Hugo Cesar Zermefio Robles.- Comisario de la Comisión de Caza y Pesca Deportiva de Tamaulipas

Edificio Empresarial del Parque Científico y
Tecnológico de Tamaulipas, Carretera Victoria-Soto
la Marina Km 5.7 Avenida del Software, Manzana Z,
C.P. 87138, Ciudad Victoria, Tamaulipas.
Tel: 8341078880 Ext. 58100
Correo: caceria.tamaulipas@tamaulipas.gob.mx



Comisión de Caza y Pesca Deportiva de Tamaulipas

Cuenta Pública 2025

Balance Presupuestario - LDF

Del 01 de Enero al 31 de Diciembre del 2025

(Cifras en Pesos)



Concepto	Estimado/ Aprobado	Devengado	Recaudado/ Pagado
Ingresos Totales	15,083,603	39,895,774	39,895,774
Ingresos de Libre Disposición	15,083,603	39,895,774	39,895,774
Transferencias Federales Etiquetadas	0	0	0
Financiamiento Neto	0	0	0
Egresos Presupuestarios	15,083,603	39,636,399	39,431,198
Gasto No Etiquetado (sin incluir Amortización de la Deuda Pública)	15,083,603	38,681,192	38,475,991
Gasto Etiquetado (sin incluir Amortización de la Deuda Pública)	0	955,207	955,207
Remanentes del Ejercicio Anterior		2,443,723	2,353,765
Remanentes de Ingresos de Libre Disposición aplicados en el periodo		2,443,723	2,353,765
Remanentes de Transferencias Federales Etiquetadas aplicados en el periodo		0	0
Balance Presupuestario	0	2,703,098	2,818,341
Balance Presupuestario sin Financiamiento Neto	0	2,703,098	2,818,341
Balance Presupuestario sin Financiamiento Neto y sin Remanentes del Ejercicio Anterior	0	259,375	464,576

Concepto	Estimado/ Aprobado	Devengado	Recaudado/ Pagado
Intereses, Comisiones y Gastos de la Deuda	0	0	0
Intereses, Comisiones y Gastos de la Deuda con Gasto No Etiquetado	0	0	0
Intereses, Comisiones y Gastos de la Deuda con Gasto Etiquetado	0	0	0
Balance Primario	0	259,375	464,576

Concepto	Estimado/ Aprobado	Devengado	Recaudado/ Pagado
Financiamiento	0	0	0
Financiamiento con Fuente de Pago de Ingresos de Libre Disposición	0	0	0
Financiamiento con Fuente de Pago de Transferencias Federales Etiquetadas	0	0	0
Amortización de la Deuda	0	0	0
Amortización de la Deuda Pública con Gasto No Etiquetado	0	0	0
Amortización de la Deuda Pública con Gasto Etiquetado	0	0	0
Financiamiento Neto	0	0	0



COMISIÓN DE CAZA Y PESCA
DEPORTIVA DE TAMAULIPAS



Comisión de Caza y Pesca Deportiva de Tamaulipas

Cuenta Pública 2025

Balance Presupuestario - LDF

Del 01 de Enero al 31 de Diciembre del 2025

(Cifras en Pesos)



Concepto	Estimado/ Aprobado	Devengado	Recaudado/ Pagado
Ingresos de Libre Disposición	15,083,603	39,895,774	39,895,774
Financiamiento Neto con Fuente de Pago de Ingresos de Libre Disposición	0	0	0
Financiamiento con Fuente de Pago de Ingresos de Libre Disposición	0	0	0
Amortización de la Deuda Pública con Gasto No Etiquetado	0	0	0
Gasto No Etiquetado (sin incluir Amortización de la Deuda Pública)	15,083,603	38,681,192	38,475,991
Remanentes de Ingresos de Libre Disposición aplicados en el periodo		2,443,723	2,353,765
Balance Presupuestario de Recursos Disponibles	0	3,658,305	3,773,548
Balance Presupuestario de Recursos Disponibles sin Financiamiento Neto	0	3,658,305	3,773,548

Concepto	Estimado/ Aprobado	Devengado	Recaudado/ Pagado
Transferencias Federales Etiquetadas	0	0	0
Financiamiento Neto con Fuente de Pago de Transferencias Federales Etiquetadas	0	0	0
Financiamiento con Fuente de Pago de Transferencias Federales Etiquetadas	0	0	0
Amortización de la Deuda Pública con Gasto Etiquetado	0	0	0
Gasto Etiquetado (sin incluir Amortización de la Deuda Pública)	0	955,207	955,207
Remanentes de Transferencias Federales Etiquetadas aplicados en el periodo		0	0
Balance Presupuestario de Recursos Etiquetados	0	-955,207	-955,207
Balance Presupuestario de Recursos Etiquetados sin Financiamiento Neto	0	-955,207	-955,207

Lic. Luis Eduardo García Reyes
Vocal Ejecutivo



C.P. Gilberto Díaz González
Jefe del Departamento de Recursos Financieros

COMISIÓN DE CAZA Y PESCA
DEPORTIVA DE TAMAULIPAS

Comisión de Caza y Pesca Deportiva de Tamaulipas

Cuenta Pública 2025

Estado Analítico del Ejercicio del Presupuesto de Egresos Detallado - LDF

Clasificación Administrativa

Del 01 de Enero al 31 de Diciembre del 2025

(Cifras en Pesos)



Concepto	Egresos					Subejercicio
	Aprobado	Ampliaciones/ (Reducciones)	Modificado	Devengado	Pagado	
Gasto No Etiquetado	15,083,603	27,550,390	42,633,993	38,681,192	38,475,991	3,952,801
Comisión de Caza y Pesca Deportiva de Tamps.	15,083,603	27,550,390	42,633,993	38,681,192	38,475,991	3,952,801
	0	0	0	0	0	0
	0	0	0	0	0	0
	0	0	0	0	0	0
	0	0	0	0	0	0
	0	0	0	0	0	0
	0	0	0	0	0	0
	0	0	0	0	0	0
Gasto Etiquetado	0	1,150,000	1,150,000	955,207	955,207	194,793
Comisión de Caza y Pesca Deportiva de Tamps.	0	1,150,000	1,150,000	955,207	955,207	194,793
	0	0	0	0	0	0
	0	0	0	0	0	0
	0	0	0	0	0	0
	0	0	0	0	0	0
	0	0	0	0	0	0
	0	0	0	0	0	0
	0	0	0	0	0	0
Total de Egresos	15,083,603	28,700,390	43,783,993	39,636,399	39,431,198	4,147,594

Lic. Luis Eduardo García Reyes
Vocal Ejecutivo



COMISIÓN DE CAZA Y PESCA
DEPORTIVA DE TAMAULIPAS

C.P. Gilberto Díaz González
Jefe del Departamento de Recursos
Financieros

Comisión de Caza y Pesca Deportiva de Tamaulipas

Cuenta Pública 2025

Estado Analítico del Ejercicio del Presupuesto de Egresos Detallado - LDF

Clasificación de Servicios Personales por Categoría

Del 01 de Enero al 31 de Diciembre del 2025

(Cifras en Pesos)



Concepto	Egresos					Subejercicio
	Aprobado	Ampliaciones/ (Reducciones)	Modificado	Devengado	Pagado	
Gasto No Etiquetado	12,345,377	6,183,314	18,528,691	18,528,254	18,528,254	437
Personal Administrativo y de Servicio Público	12,345,377	6,183,314	18,528,691	18,528,254	18,528,254	437
Magisterio	0	0	0	0	0	0
Servicios de Salud	0	0	0	0	0	0
Personal Administrativo	0	0	0	0	0	0
Personal Médico, Paramédico y afín	0	0	0	0	0	0
Seguridad Pública	0	0	0	0	0	0
Gastos asociados a la implementación de nuevas leyes federales o reformas a las mismas	0	0	0	0	0	0
Nombre del Programa o Ley 1	0	0	0	0	0	0
Nombre del Programa o Ley 2	0	0	0	0	0	0
Sentencias laborales definitivas	0	0	0	0	0	0
Gasto Etiquetado	0	0	0	0	0	0
Personal Administrativo y de Servicio Público	0	0	0	0	0	0
Magisterio	0	0	0	0	0	0
Servicios de Salud	0	0	0	0	0	0
Personal Administrativo	0	0	0	0	0	0
Personal Médico, Paramédico y afín	0	0	0	0	0	0
Seguridad Pública	0	0	0	0	0	0
Gastos asociados a la implementación de nuevas leyes federales o reformas a las mismas	0	0	0	0	0	0
Nombre del Programa o Ley 1	0	0	0	0	0	0
Nombre del Programa o Ley 2	0	0	0	0	0	0
Sentencias laborales definitivas	0	0	0	0	0	0
Total del Gasto en Servicios Personales	12,345,377	6,183,314	18,528,691	18,528,254	18,528,254	437



COMISIÓN DE CAZA Y PESCA
DEPORTIVA DE TAMAULIPAS

Lic. Luis Eduardo García Reyes
Vocal Ejecutivo

C.P. Gilberto Díaz González
Jefe del Departamento de Recursos Financieros



Comisión de Caza y Pesca Deportiva de Tamaulipas

Cuenta Pública 2025

Estado Analítico del Ejercicio del Presupuesto de Egresos Detallado - LDF

Clasificación Funcional (Finalidad y Función)

Del 01 de Enero al 31 de Diciembre del 2025

(Cifras en Pesos)



Concepto	Egresos					Subejercicio
	Aprobado	Ampliaciones/ (Reducciones)	Modificado	Devengado	Pagado	
Gasto No Etiquetado	15,083,603	27,550,390	42,633,993	38,681,192	38,475,991	3,952,801
Gobierno	0	0	0	0	0	0
Legislación	0	0	0	0	0	0
Justicia	0	0	0	0	0	0
Coordinación de la Política de Gobierno	0	0	0	0	0	0
Relaciones Exteriores	0	0	0	0	0	0
Asuntos Financieros y Hacendarios	0	0	0	0	0	0
Seguridad Nacional	0	0	0	0	0	0
Asuntos de Orden Público y de Seguridad Interior	0	0	0	0	0	0
Otros Servicios Generales	0	0	0	0	0	0
Desarrollo Social	0	0	0	0	0	0
Protección Ambiental	0	0	0	0	0	0
Vivienda y Servicios a la Comunidad	0	0	0	0	0	0
Salud	0	0	0	0	0	0
Recreación, Cultura y Otras Manifestaciones Sociales	0	0	0	0	0	0
Educación	0	0	0	0	0	0
Protección Social	0	0	0	0	0	0
Otros Asuntos Sociales	0	0	0	0	0	0
Desarrollo Económico	15,083,603	27,550,390	42,633,993	38,681,192	38,475,991	3,952,801
Asuntos Económicos, Comerciales y Laborales en General	0	0	0	0	0	0
Agropecuaria, Silvicultura, Pesca y Caza	15,083,603	27,550,390	42,633,993	38,681,192	38,475,991	3,952,801
Combustibles y Energía	0	0	0	0	0	0
Minería, Manufacturas y Construcción	0	0	0	0	0	0
Transporte	0	0	0	0	0	0
Comunicaciones	0	0	0	0	0	0
Turismo	0	0	0	0	0	0
Ciencia, Tecnología e Innovación	0	0	0	0	0	0
Otras Industrias y Otros Asuntos Económicos	0	0	0	0	0	0
Otras No Clasificadas en Funciones Anteriores	0	0	0	0	0	0
Transacciones de la Deuda Pública / Costo Financiero de la Deuda	0	0	0	0	0	0
Transferencias, Participaciones y Aportaciones Entre Diferentes Niveles y Ordenes de Gobierno	0	0	0	0	0	0
Saneamiento del Sistema Financiero	0	0	0	0	0	0
Adeudos de Ejercicios Fiscales Anteriores	0	0	0	0	0	0



COMISIÓN DE CAZA Y PESCA
DEPORTIVA DE TAMAULIPAS



Comisión de Caza y Pesca Deportiva de Tamaulipas

Cuenta Pública 2025

Estado Analítico del Ejercicio del Presupuesto de Egresos Detallado - LDF

Clasificación Funcional (Finalidad y Función)

Del 01 de Enero al 31 de Diciembre del 2025

(Cifras en Pesos)



Concepto	Egresos					Subejercicio
	Aprobado	Ampliaciones/ (Reducciones)	Modificado	Devengado	Pagado	
Gasto Etiquetado	0	1,150,000	1,150,000	955,207	955,207	194,793
Gobierno	0	0	0	0	0	0
Legislación	0	0	0	0	0	0
Justicia	0	0	0	0	0	0
Coordinación de la Política de Gobierno	0	0	0	0	0	0
Relaciones Exteriores	0	0	0	0	0	0
Asuntos Financieros y Hacendarios	0	0	0	0	0	0
Seguridad Nacional	0	0	0	0	0	0
Asuntos de Orden Público y de Seguridad Interior	0	0	0	0	0	0
Otros Servicios Generales	0	0	0	0	0	0
Desarrollo Social	0	0	0	0	0	0
Protección Ambiental	0	0	0	0	0	0
Vivienda y Servicios a la Comunidad	0	0	0	0	0	0
Salud	0	0	0	0	0	0
Recreación, Cultura y Otras Manifestaciones Sociales	0	0	0	0	0	0
Educación	0	0	0	0	0	0
Protección Social	0	0	0	0	0	0
Otros Asuntos Sociales	0	0	0	0	0	0
Desarrollo Económico	0	1,150,000	1,150,000	955,207	955,207	194,793
Asuntos Económicos, Comerciales y Laborales en	0	0	0	0	0	0
Agropecuaria, Silvicultura, Pesca y Caza	0	1,150,000	1,150,000	955,207	955,207	194,793
Combustibles y Energía	0	0	0	0	0	0
Minería, Manufacturas y Construcción	0	0	0	0	0	0
Transporte	0	0	0	0	0	0
Comunicaciones	0	0	0	0	0	0
Turismo	0	0	0	0	0	0
Ciencia, Tecnología e Innovación	0	0	0	0	0	0
Otras Industrias y Otros Asuntos Económicos	0	0	0	0	0	0
Otras No Clasificadas en Funciones Anteriores	0	0	0	0	0	0
Transacciones de la Deuda Pública / Costo Financiero	0	0	0	0	0	0
Transferencias, Participaciones y Aportaciones Entre	0	0	0	0	0	0
Saneamiento del Sistema Financiero	0	0	0	0	0	0
Adeudos de Ejercicios Fiscales Anteriores	0	0	0	0	0	0
Total de Egresos	15,083,603	28,700,390	43,783,993	39,636,399	39,431,198	4,147,594

Lic. Luis Eduardo García Reyes
Vocal Ejecutivo



COMISIÓN DE CAZA Y PESCA
DEPORTIVA DE TAMAULIPAS

C.P. Gilberto Díaz González
Jefe del Departamento de Recursos Financieros

Comisión de Caza y Pesca Deportiva de Tamaulipas

Cuenta Pública 2025

Estado Analítico del Ejercicio del Presupuesto de Egresos Detallado - LDF

Clasificación por Objeto del Gasto (Capítulo y Concepto)

Del 01 de Enero al 31 de Diciembre del 2025

(Cifras en Pesos)



Concepto	Egresos					Subejercicio
	Aprobado	Ampliaciones/ (Reducciones)	Modificado	Devengado	Pagado	
Gasto No Etiquetado	15,083,603	27,550,390	42,633,993	38,681,192	38,475,991	3,952,801
Servicios Personales	12,345,377	6,183,314	18,528,691	18,528,254	18,528,254	437
Remuneraciones al Personal de Carácter Permanente	2,526,420	114,713	2,641,133	2,640,696	2,640,696	437
Remuneraciones al Personal de Carácter Transitorio	0	2,077,707	2,077,707	2,077,707	2,077,707	0
Remuneraciones Adicionales y Especiales	8,267,281	3,294,059	11,561,340	11,561,340	11,561,340	0
Seguridad Social	712,147	429,362	1,141,509	1,141,509	1,141,509	0
Otras Prestaciones Sociales y Económicas	734,952	239,451	974,403	974,403	974,403	0
Previsiones	0	0	0	0	0	0
Pago de Estímulos a Servidores Públicos	104,577	28,022	132,599	132,599	132,599	0
Materiales y Suministros	871,777	1,337,044	2,208,821	1,581,566	1,581,566	627,255
Materiales de Administración, Emisión de Documentos y Artículos Of.	190,777	977,784	1,168,561	834,099	834,099	334,462
Alimentos y Utensilios	0	40,262	40,262	19,413	19,413	20,849
Materias Primas y Materiales de Producción y Comercialización	0	0	0	0	0	0
Materiales y Artículos de Construcción y de Reparación	0	20,698	20,698	20,414	20,414	284
Productos Químicos, Farmacéuticos y de Laboratorio	0	663	663	97	97	566
Combustibles, Lubricantes y Aditivos	400,000	3,600	403,600	400,578	400,578	3,022
Vestuario, Blancos, Prendas de Protección y Artículos Deportivos	150,000	70,541	220,541	150,107	150,107	70,434
Materiales y Suministros Para Seguridad	0	0	0	0	0	0
Herramientas, Refacciones y Accesorios Menores	131,000	223,496	354,496	156,858	156,858	197,638
Servicios Generales	1,809,541	14,456,814	16,266,355	14,413,440	14,298,197	1,852,915
Servicios Básicos	0	1,217	1,217	1,170	1,170	47
Servicios de Arrendamiento	134,000	212,002	346,002	343,352	343,352	2,650
Servicios Profesionales, Científicos, Técnicos y Otros Servicios	277,156	635,349	912,505	737,897	716,297	174,608
Servicios Financieros, Bancarios y Comerciales	12,000	28,369	40,369	24,464	24,464	15,905
Servicios de Instalación, Reparación, Mantenimiento y Conservación	215,117	-75,456	139,631	62,331	62,331	77,300

COMISIÓN DE CAZA Y PESCA
DEPORTIVA DE TAMAULIPAS

Comisión de Caza y Pesca Deportiva de Tamaulipas

Cuenta Pública 2025

Estado Analítico del Ejercicio del Presupuesto de Egresos Detallado - LDF

Clasificación por Objeto del Gasto (Capítulo y Concepto)

Del 01 de Enero al 31 de Diciembre del 2025

(Cifras en Pesos)



Concepto	Egresos					Subejercicio
	Aprobado	Ampliaciones/ (Reducciones)	Modificado	Devengado	Pagado	
Servicios de Comunicación Social y Publicidad	0	530,516	530,516	187,820	187,820	342,696
Servicios de Traslado y Viáticos	330,453	463,680	794,133	683,286	683,286	110,847
Servicios Oficiales	446,000	12,492,593	12,938,593	11,837,132	11,837,133	1,101,461
Otros Servicios Generales	394,815	168,574	563,389	535,988	442,344	27,401
Transferencias, Asignaciones, Subsidios y Otras Ayudas	56,908	3,416,782	3,473,690	2,509,600	2,509,600	964,090
Transferencias Internas y Asignaciones al Sector Público	0	0	0	0	0	0
Transferencias al Resto del Sector Público	0	0	0	0	0	0
Subsidios y Subvenciones	0	0	0	0	0	0
Ayudas Sociales	56,908	3,416,782	3,473,690	2,509,600	2,509,600	964,090
Pensiones y Jubilaciones	0	0	0	0	0	0
Transferencias a Fideicomisos, Mandatos y Otros Análogos	0	0	0	0	0	0
Transferencias a la Seguridad Social	0	0	0	0	0	0
Donativos	0	0	0	0	0	0
Transferencias al Exterior	0	0	0	0	0	0
Bienes Muebles, Inmuebles e Intangibles	0	2,156,436	2,156,436	1,648,332	1,558,374	508,104
Mobiliario y Equipo de Administración	0	210,805	210,805	144,478	54,520	66,327
Mobiliario y Equipo Educativo y Recreativo	0	20,000	20,000	18,554	18,554	1,446
Equipo e Instrumental Médico y de Laboratorio	0	0	0	0	0	0
Vehículos y Equipo de Transporte	0	1,920,456	1,920,456	1,485,300	1,485,300	435,156
Equipo de Defensa y Seguridad	0	0	0	0	0	0
Maquinaria, Otros Equipos y Herramientas	0	0	0	0	0	0
Activos Biológicos	0	0	0	0	0	0
Bienes Inmuebles	0	0	0	0	0	0
Activos Intangibles	0	5,175	5,175	0	0	5,175
Inversión Pública	0	0	0	0	0	0
Obra Pública en Bienes de Dominio Público	0	0	0	0	0	0
Obra Pública en Bienes Propios	0	0	0	0	0	0



COMISIÓN DE CAZA Y PESCA
DEPORTIVA DE TAMAULIPAS

Comisión de Caza y Pesca Deportiva de Tamaulipas

Cuenta Pública 2025

Estado Analítico del Ejercicio del Presupuesto de Egresos Detallado - LDF

Clasificación por Objeto del Gasto (Capítulo y Concepto)

Del 01 de Enero al 31 de Diciembre del 2025

(Cifras en Pesos)



Concepto	Egresos					Subejercicio
	Aprobado	Ampliaciones/ (Reducciones)	Modificado	Devengado	Pagado	
Proyectos Productivos y Acciones de Fomento	0	0	0	0	0	0
Inversiones Financieras y Otras Provisiones	0	0	0	0	0	0
Inversiones Para el Fomento de Actividades Productivas	0	0	0	0	0	0
Acciones y Participaciones de Capital	0	0	0	0	0	0
Compra de Títulos y Valores	0	0	0	0	0	0
Concesión de Préstamos	0	0	0	0	0	0
Inversiones en Fideicomisos, Mandatos y Otros Análogos	0	0	0	0	0	0
Fideicomiso de Desastres Naturales (Informativo)	0	0	0	0	0	0
Otras Inversiones Financieras	0	0	0	0	0	0
Provisiones para Contingencias y Otras Erogaciones Especiales	0	0	0	0	0	0
Participaciones y Aportaciones	0	0	0	0	0	0
Participaciones	0	0	0	0	0	0
Aportaciones	0	0	0	0	0	0
Convenios	0	0	0	0	0	0
Deuda Pública	0	0	0	0	0	0
Amortización de la Deuda Pública	0	0	0	0	0	0
Intereses de la Deuda Pública	0	0	0	0	0	0
Comisiones de la Deuda Pública	0	0	0	0	0	0
Gastos de la Deuda Pública	0	0	0	0	0	0
Costo por Coberturas	0	0	0	0	0	0
Apoyos Financieros	0	0	0	0	0	0
Adeudos de Ejercicios Fiscales Anteriores (ADEFAS)	0	0	0	0	0	0
Gasto Etiquetado	0	1,150,000	1,150,000	955,207	955,207	194,793
Servicios Personales	0	0	0	0	0	0
Remuneraciones al Personal de Carácter Permanente	0	0	0	0	0	0
Remuneraciones al Personal de Carácter Transitorio	0	0	0	0	0	0

**COMISIÓN DE CAZA Y PESCA
 DEPORTIVA DE TAMAULIPAS**

Comisión de Caza y Pesca Deportiva de Tamaulipas

Cuenta Pública 2025

Estado Analítico del Ejercicio del Presupuesto de Egresos Detallado - LDF

Clasificación por Objeto del Gasto (Capítulo y Concepto)

Del 01 de Enero al 31 de Diciembre del 2025

(Cifras en Pesos)



Concepto	Egresos					Subejercicio
	Aprobado	Ampliaciones/ (Reducciones)	Modificado	Devengado	Pagado	
Remuneraciones Adicionales y Especiales	0	0	0	0	0	0
Seguridad Social	0	0	0	0	0	0
Otras Prestaciones Sociales y Económicas	0	0	0	0	0	0
Previsiones	0	0	0	0	0	0
Pago de Estímulos a Servidores Públicos	0	0	0	0	0	0
Materiales y Suministros	0	115,000	115,000	106,304	106,304	8,696
Materiales de Administración, Emisión de Documentos y Artículos Of.	0	115,000	115,000	106,304	106,304	8,696
Alimentos y Utensilios	0	0	0	0	0	0
Materias Primas y Materiales de Producción y Comercialización	0	0	0	0	0	0
Materiales y Artículos de Construcción y de Reparación	0	0	0	0	0	0
Productos Químicos, Farmacéuticos y de Laboratorio	0	0	0	0	0	0
Combustibles, Lubricantes y Aditivos	0	0	0	0	0	0
Vestuario, Blancos, Prendas de Protección y Artículos Deportivos	0	0	0	0	0	0
Materiales y Suministros Para Seguridad	0	0	0	0	0	0
Herramientas, Refacciones y Accesorios Menores	0	0	0	0	0	0
Servicios Generales	0	630,000	630,000	448,903	448,903	181,097
Servicios Básicos	0	0	0	0	0	0
Servicios de Arrendamiento	0	0	0	0	0	0
Servicios Profesionales, Científicos, Técnicos y Otros Servicios	0	0	0	0	0	0
Servicios Financieros, Bancarios y Comerciales	0	0	0	0	0	0
Servicios de Instalación, Reparación, Mantenimiento y Conservación	0	0	0	0	0	0
Servicios de Comunicación Social y Publicidad	0	0	0	0	0	0
Servicios de Traslado y Viáticos	0	0	0	0	0	0
Servicios Oficiales	0	630,000	630,000	448,903	448,903	181,097
Otros Servicios Generales	0	0	0	0	0	0



COMISIÓN DE CAZA Y PESCA
DEPORTIVA DE TAMAULIPAS

Comisión de Caza y Pesca Deportiva de Tamaulipas

Cuenta Pública 2025

Estado Analítico del Ejercicio del Presupuesto de Egresos Detallado - LDF

Clasificación por Objeto del Gasto (Capítulo y Concepto)

Del 01 de Enero al 31 de Diciembre del 2025

(Cifras en Pesos)



Concepto	Egresos					Subejercicio
	Aprobado	Ampliaciones/ (Reducciones)	Modificado	Devengado	Pagado	
Transferencias, Asignaciones, Subsidios y Otras Ayudas	0	405,000	405,000	400,000	400,000	5,000
Transferencias Internas y Asignaciones al Sector Público	0	0	0	0	0	0
Transferencias al Resto del Sector Público	0	0	0	0	0	0
Subsidios y Subvenciones	0	0	0	0	0	0
Ayudas Sociales	0	405,000	405,000	400,000	400,000	5,000
Pensiones y Jubilaciones	0	0	0	0	0	0
Transferencias a Fideicomisos, Mandatos y Otros Análogos	0	0	0	0	0	0
Transferencias a la Seguridad Social	0	0	0	0	0	0
Donativos	0	0	0	0	0	0
Transferencias al Exterior	0	0	0	0	0	0
Bienes Muebles, Inmuebles e Intangibles	0	0	0	0	0	0
Mobiliario y Equipo de Administración	0	0	0	0	0	0
Mobiliario y Equipo Educativo y Recreativo	0	0	0	0	0	0
Equipo e Instrumental Médico y de Laboratorio	0	0	0	0	0	0
Vehículos y Equipo de Transporte	0	0	0	0	0	0
Equipo de Defensa y Seguridad	0	0	0	0	0	0
Maquinaria, Otros Equipos y Herramientas	0	0	0	0	0	0
Activos Biológicos	0	0	0	0	0	0
Bienes Inmuebles	0	0	0	0	0	0
Activos Intangibles	0	0	0	0	0	0
Inversión Pública	0	0	0	0	0	0
Obra Pública en Bienes de Dominio Público	0	0	0	0	0	0
Obra Pública en Bienes Propios	0	0	0	0	0	0
Proyectos Productivos y Acciones de Fomento	0	0	0	0	0	0
Inversiones Financieras y Otras Provisiones	0	0	0	0	0	0
Inversiones Para el Fomento de Actividades Productivas	0	0	0	0	0	0
Acciones y Participaciones de Capital	0	0	0	0	0	0
Compra de Títulos y Valores	0	0	0	0	0	0



COMISIÓN DE CAZA Y PESCA
DEPORTIVA DE TAMAULIPAS

Comisión de Caza y Pesca Deportiva de Tamaulipas

Cuenta Pública 2025

Estado Analítico del Ejercicio del Presupuesto de Egresos Detallado - LDF

Clasificación por Objeto del Gasto (Capítulo y Concepto)

Del 01 de Enero al 31 de Diciembre del 2025

(Cifras en Pesos)



Concepto	Egresos					Subejercicio
	Aprobado	Ampliaciones/ (Reducciones)	Modificado	Devengado	Pagado	
Concesión de Préstamos	0	0	0	0	0	0
Inversiones en Fideicomisos, Mandatos y Otros Análogos	0	0	0	0	0	0
Fideicomiso de Desastres Naturales (<i>Informativo</i>)	0	0	0	0	0	0
Otras Inversiones Financieras	0	0	0	0	0	0
Provisiones para Contingencias y Otras Erogaciones Especiales	0	0	0	0	0	0
Participaciones y Aportaciones	0	0	0	0	0	0
Participaciones	0	0	0	0	0	0
Aportaciones	0	0	0	0	0	0
Convenios	0	0	0	0	0	0
Deuda Pública	0	0	0	0	0	0
Amortización de la Deuda Pública	0	0	0	0	0	0
Intereses de la Deuda Pública	0	0	0	0	0	0
Comisiones de la Deuda Pública	0	0	0	0	0	0
Gastos de la Deuda Pública	0	0	0	0	0	0
Costo por Coberturas	0	0	0	0	0	0
Apoyos Financieros	0	0	0	0	0	0
Adeudos de Ejercicios Fiscales Anteriores (ADEFAS)	0	0	0	0	0	0
Total de Egresos	15,083,603	28,700,390	43,783,993	39,636,399	39,431,198	4,147,594

Lic. Luis Eduardo García Reyes
Vocal Ejecutivo



COMISIÓN DE CAZA Y PESCA
DEPORTIVA DE TAMAULIPAS

C.P. Gilberto Díaz González
Jefe del Departamento de Recursos Financieros



Comisión de Caza y Pesca Deportiva de Tamaulipas
Cuenta Pública 2025
Estado Analítico del Ejercicio del Presupuesto de Egresos
Clasificación Administrativa
Del 01 de Enero al 31 de Diciembre de 2025
(Cifras en Pesos)



Concepto	Egresos					Subejercicio
	Aprobado	Ampliaciones/ (Reducciones)	Modificado	Devengado	Pagado	
	1	2	3 = (1 + 2)	4	5	
Dependencia o Unidad Administrativa 1	15,083,603	28,700,390	43,783,993	39,636,399	39,431,198	4,147,594
			0			0
			0			0
			0			0
			0			0
			0			0
			0			0
			0			0
			0			0
Total del Gasto	15,083,603	28,700,390	43,783,993	39,636,399	39,431,198	4,147,594

 Lic. Luis Eduardo García Reyes
 Vocal Ejecutivo

 C.P. Gilberto Díaz González
 Jefe del Departamento de Recursos Financieros





Comisión de Caza y Pesca Deportiva de Tamaulipas
Cuenta Pública 2025
Estado Analítico del Ejercicio del Presupuesto de Egresos
Clasificación Económica (por Tipo de Gasto)
Del 01 de Enero al 31 de Diciembre de 2025
(Cifras en Pesos)



Concepto	Egresos					Subejercicio 6 = (3 - 4)
	Aprobado	Ampliaciones/ (Reducciones)	Modificado	Devengado	Pagado	
	1	2	3 = (1 + 2)	4	5	
Gasto Corriente	15,083,603	26,543,954	41,627,557	37,988,067	37,872,824	3,639,490
Gasto de Capital	0	2,156,436	2,156,436	1,648,332	1,558,374	508,104
Amortización de la Deuda y Disminución de Pasivos	0	0	0	0	0	0
Pensiones y Jubilaciones	0	0	0	0	0	0
Participaciones	0	0	0	0	0	0
Total del Gasto	15,083,603	28,700,390	43,783,993	39,636,399	39,431,198	4,147,594

Lic. Luis Eduardo García Reyes
Vocal Ejecutivo

C.P. Gilberto Díaz González
Jefe del Departamento de Recursos Financieros



**COMISIÓN DE CAZA Y PESCA
DEPORTIVA DE TAMAULIPAS**



Comisión de Caza y Pesca Deportiva de Tamaulipas

Cuenta Pública 2025

Estado Analítico del Ejercicio del Presupuesto de Egresos

Clasificación Funcional (Finalidad y Función)

Del 01 de Enero al 31 de Diciembre del 2025

(Cifras en Pesos)



Concepto	Egresos					Subejercicio 6 = (3 - 4)
	Aprobado	Ampliaciones/ (Reducciones)	Modificado	Devengado	Pagado	
	1	2	3 = (1 + 2)	4	5	
Gobierno	0	0	0	0	0	0
Legislación	0	0	0	0	0	0
Justicia	0	0	0	0	0	0
Coordinación de la Política de Gobierno	0	0	0	0	0	0
Relaciones Exteriores	0	0	0	0	0	0
Asuntos Financieros y Hacendarios	0	0	0	0	0	0
Seguridad Nacional	0	0	0	0	0	0
Asuntos de Orden Público y de Seguridad Interior	0	0	0	0	0	0
Otros Servicios Generales	0	0	0	0	0	0
Desarrollo Social	0	0	0	0	0	0
Protección Ambiental	0	0	0	0	0	0
Vivienda y Servicios a la Comunidad	0	0	0	0	0	0
Salud	0	0	0	0	0	0
Recreación, Cultura y Otras Manifestaciones Sociales	0	0	0	0	0	0
Educación	0	0	0	0	0	0
Protección Social	0	0	0	0	0	0
Otros Asuntos Sociales	0	0	0	0	0	0
Desarrollo Económico	15,083,603	28,700,390	43,783,993	39,636,399	39,431,198	4,147,594
Asuntos Económicos, Comerciales y Laborales en General	0	0	0	0	0	0
Agropecuaria, Silvicultura, Pesca y Caza	15,083,603	28,700,390	43,783,993	39,636,399	39,431,198	4,147,594
Combustibles y Energía	0	0	0	0	0	0
Minería, Manufacturas y Construcción	0	0	0	0	0	0
Transporte	0	0	0	0	0	0
Comunicaciones	0	0	0	0	0	0
Turismo	0	0	0	0	0	0
Ciencia, Tecnología e Innovación	0	0	0	0	0	0
Otras Industrias y Otros Asuntos Económicos	0	0	0	0	0	0
Otras no Clasificadas en Funciones Anteriores	0	0	0	0	0	0
Transacciones de la Deuda Pública / Costo Financiero de la Deuda	0	0	0	0	0	0
Transferencias, Participaciones y Aportaciones entre Diferentes Niveles y Ordenes de Gobierno	0	0	0	0	0	0
Saneamiento del Sistema Financiero	0	0	0	0	0	0
Adeudos de Ejercicios Fiscales Anteriores	0	0	0	0	0	0
Total del Gasto	15,083,603	28,700,390	43,783,993	39,636,399	39,431,198	4,147,594

Lic. Luis Eduardo García Reyes
Vocal Ejecutivo



**COMISIÓN DE CAZA Y PESCA
DEPORTIVA DE TAMAULIPAS**

C.F. Gilberto Díaz González
Jefe del Departamento de Recursos Financieros

Concepto	Egresos					Subejercicio
	Aprobado	Ampliaciones/ (Reducciones)	Modificado	Devengado	Pagado	
	1	2	3 = (1 + 2)	4	5	
Servicios Personales	12,345,377	6,183,314	18,528,691	18,528,254	18,528,254	437
Remuneraciones al Personal de Carácter Permanente	2,526,420	114,713	2,641,133	2,640,696	2,640,696	437
Remuneraciones al Personal de Carácter Transitorio	0	2,077,707	2,077,707	2,077,707	2,077,707	0
Remuneraciones Adicionales y Especiales	8,267,281	3,294,059	11,561,340	11,561,340	11,561,340	0
Seguridad Social	712,147	429,362	1,141,509	1,141,509	1,141,509	0
Otras Prestaciones Sociales y Económicas	734,952	239,451	974,403	974,403	974,403	0
Previsiones	0	0	0	0	0	0
Pago de Estímulos a Servidores Públicos	104,577	28,022	132,599	132,599	132,599	0
Materiales y Suministros	871,777	1,452,044	2,323,821	1,687,870	1,687,870	635,951
Materiales de Administración, Emisión de Documentos y Artículos Oficiales	190,777	1,092,784	1,283,561	940,403	940,403	343,158
Alimentos y Utensilios	0	40,262	40,262	19,413	19,413	20,849
Materias Primas y Materiales de Producción y Comercialización	0	0	0	0	0	0
Materiales y Artículos de Construcción y de Reparación	0	20,698	20,698	20,414	20,414	284
Productos Químicos, Farmacéuticos y de Laboratorio	0	663	663	97	97	566
Combustibles, Lubricantes y Aditivos	400,000	3,600	403,600	400,578	400,578	3,022
Vestuario, Blancos, Prendas de Protección y Artículos Deportivos	150,000	70,541	220,541	150,107	150,107	70,434
Materiales y Suministros Para Seguridad	0	0	0	0	0	0
Herramientas, Refacciones y Accesorios Menores	131,000	223,496	354,496	156,858	156,858	197,638
Servicios Generales	1,809,541	15,086,814	16,896,355	14,862,343	14,747,100	2,034,012
Servicios Básicos	0	1,217	1,217	1,170	1,170	47
Servicios de Arrendamiento	134,000	212,002	346,002	343,352	343,352	2,650
Servicios Profesionales, Científicos, Técnicos y Otros Servicios	277,156	635,349	912,505	737,897	716,297	174,608
Servicios Financieros, Bancarios y Comerciales	12,000	28,369	40,369	24,464	24,464	15,905
Servicios de Instalación, Reparación, Mantenimiento y Conservación	215,117	-75,486	139,631	62,331	62,331	77,300
Servicios de Comunicación Social y Publicidad	0	530,516	530,516	187,820	187,820	342,696
Servicios de Traslado y Viáticos	330,453	463,680	794,133	683,286	683,286	110,847
Servicios Oficiales	446,000	13,122,593	13,568,593	12,286,035	12,286,036	1,282,558
Otros Servicios Generales	394,815	168,574	563,389	535,988	442,344	27,401



Concepto	Egresos					Subejercicio
	Aprobado	Ampliaciones/ (Reducciones)	Modificado	Devengado	Pagado	
	1	2	3 = (1 + 2)	4	5	
Transferencias, Asignaciones, Subsidios y Otras Ayudas	56,908	3,821,782	3,878,690	2,909,600	2,909,600	969,090
Transferencias Internas y Asignaciones al Sector Público	0	0	0	0	0	0
Transferencias al Resto del Sector Público	0	0	0	0	0	0
Subsidios y Subvenciones	0	0	0	0	0	0
Ayudas Sociales	56,908	3,821,782	3,878,690	2,909,600	2,909,600	969,090
Pensiones y Jubilaciones	0	0	0	0	0	0
Transferencias a Fideicomisos, Mandatos y Otros Análogos	0	0	0	0	0	0
Transferencias a la Seguridad Social	0	0	0	0	0	0
Donativos	0	0	0	0	0	0
Transferencias al Exterior	0	0	0	0	0	0
Bienes Muebles, Inmuebles e Intangibles	0	2,156,436	2,156,436	1,648,332	1,558,374	508,104
Mobiliario y Equipo de Administración	0	210,805	210,805	144,478	54,520	66,327
Mobiliario y Equipo Educativo y Recreativo	0	20,000	20,000	18,554	18,554	1,446
Equipo e Instrumental Médico y de Laboratorio	0	0	0	0	0	0
Vehículos y Equipo de Transporte	0	1,920,456	1,920,456	1,485,300	1,485,300	435,156
Equipo de Defensa y Seguridad	0	0	0	0	0	0
Maquinaria, Otros Equipos y Herramientas	0	0	0	0	0	0
Activos Biológicos	0	0	0	0	0	0
Bienes Inmuebles	0	0	0	0	0	0
Activos Intangibles	0	5,175	5,175	0	0	5,175
Inversión Pública	0	0	0	0	0	0
Obra Pública en Bienes de Dominio Público	0	0	0	0	0	0
Obra Pública en Bienes Propios	0	0	0	0	0	0
Proyectos Productivos y Acciones de Fomento	0	0	0	0	0	0
Inversiones Financieras y Otras Provisiones	0	0	0	0	0	0
Inversiones Para el Fomento de Actividades Productivas	0	0	0	0	0	0
Acciones y Participaciones de Capital	0	0	0	0	0	0
Compra de Títulos y Valores	0	0	0	0	0	0
Concesión de Préstamos	0	0	0	0	0	0
Inversiones en Fideicomisos, Mandatos y Otros Análogos	0	0	0	0	0	0
Otras Inversiones Financieras	0	0	0	0	0	0
Provisiones para Contingencias y Otras Erogaciones Especiales	0	0	0	0	0	0





Comisión de Caza y Pesca Deportiva de Tamaulipas

Cuenta Pública 2025

Estado Analítico del Ejercicio del Presupuesto de Egresos

Clasificación por Objeto del Gasto (Capítulo y Concepto)

Del 01 de Enero al 31 de Diciembre del 2025

(Cifras en Pesos)



Concepto	Egresos					Subejercicio 6 = (3 - 4)
	Aprobado	Ampliaciones/ (Reducciones)	Modificado	Devengado	Pagado	
	1	2	3 = (1 + 2)	4	5	
Participaciones y Aportaciones	0	0	0	0	0	0
Participaciones	0	0	0	0	0	0
Aportaciones	0	0	0	0	0	0
Convenios	0	0	0	0	0	0
Deuda Pública	0	0	0	0	0	0
Amortización de la Deuda Pública	0	0	0	0	0	0
Intereses de la Deuda Pública	0	0	0	0	0	0
Comisiones de la Deuda Pública	0	0	0	0	0	0
Gastos de la Deuda Pública	0	0	0	0	0	0
Costo por Coberturas	0	0	0	0	0	0
Apoyos Financieros	0	0	0	0	0	0
Adeudos de Ejercicios Fiscales Anteriores (Adefas)	0	0	0	0	0	0
Total del Gasto	15,083,603	28,700,390	43,783,993	39,636,399	39,431,198	4,147,594

Lic. Luis Eduardo García Reyes
Vocal Ejecutivo

C.P. Gilberto Díaz González
Jefe del Departamento de Recursos
Financieros



**COMISIÓN DE CAZA Y PESCA
DEPORTIVA DE TAMAULIPAS**



Comisión de Caza y Pesca Deportiva de Tamaulipas

Cuenta Pública 2025

Estado Analítico del Ejercicio del Presupuesto de Egresos

Flujo de Fondos

Del 01 de Enero al 31 de Diciembre de 2025

(Cifras en Pesos)



Concepto	Egresos					Subejercicio 6 = (3 - 4)
	Aprobado	Ampliaciones/ (Reducciones)	Modificado	Devengado	Pagado	
	1	2	3 = (1 + 2)	4	5	
Recurso Estatal Propios	2,681,318	7,371,327	10,052,645	7,038,312	6,858,694	3,014,333
Recurso Estatal Propios	2,681,318	7,371,327	10,052,645	7,038,312	6,858,694	3,014,333
Otros Recursos Estatales	0	0	0	0	0	0
Otros Recursos Estatales	0	0	0	0	0	0
Ramo 28 Participaciones Federales	12,402,285	21,329,063	33,731,348	32,598,087	32,572,504	1,133,261
Ramo 28 Participaciones Federales	12,402,285	21,329,063	33,731,348	32,598,087	32,572,504	1,133,261
FEIEF	0	0	0	0	0	0
Ramo 33 Aportaciones Federales Para Entidades Federativas y Municipios	0	0	0	0	0	0
FAETA Educación Tecnológica	0	0	0	0	0	0
FAM Asistencia Social	0	0	0	0	0	0
FAM Infraestructura Educación Básica	0	0	0	0	0	0
FAM Infraestructura Educación Media Superior	0	0	0	0	0	0
FAM Infraestructura Educación Superior	0	0	0	0	0	0
FAM Remanentes	0	0	0	0	0	0
Fondo de Aportaciones Servicios de Salud FASSA	0	0	0	0	0	0
Fondo de Aportaciones para la Seguridad Pública (FASP)	0	0	0	0	0	0
Fondo Fort. de las Entidades Feder. FAFEF	0	0	0	0	0	0
Fondo Infraest. Soc. Estatal FISE	0	0	0	0	0	0
Fondo Infraest. Soc. Municipal FISMUN	0	0	0	0	0	0
Fondo P Fort. de los Municipios FORTAMUN	0	0	0	0	0	0
FONE Gasto Corriente	0	0	0	0	0	0
FONE Gastos de Operación	0	0	0	0	0	0
FONE Nomina	0	0	0	0	0	0
Programa FASP Aportación Estatal	0	0	0	0	0	0
Otros Recursos Federales	0	0	0	0	0	0
Otros Recursos Federales	0	0	0	0	0	0
TOTAL DEL GASTO	15,083,603	28,700,390	43,783,993	39,636,399	39,431,198	4,147,594

Lic. Luis Eduardo García Reyes
Vocal Ejecutivo



**COMISIÓN DE CAZA Y PESCA
DEPORTIVA DE TAMAULIPAS**

C.P. Gilberto Díaz González
Jefe del Departamento de Recursos Financieros

Rubro de Ingresos	Ingreso					Diferencia (6= 5 - 1)
	Estimado	Ampliaciones y Reducciones	Modificado	Devengado	Recaudado	
	(1)	(2)	(3= 1 + 2)	(4)	(5)	
Impuestos	0	0	0	0	0	0
Cuotas y Aportaciones de Seguridad Social	0	0	0	0	0	0
Contribuciones de Mejoras	0	0	0	0	0	0
Derechos	0	0	0	0	0	0
Productos	0	1,373	1,373	1,373	1,373	1,373
Aprovechamientos	0	0	0	0	0	0
Ingresos por Ventas de Bienes, Prestación de Servicios y Otros Ingresos	0	5,931	5,931	5,931	5,931	5,931
Participaciones, Aportaciones, Convenios, Incentivos Derivados de la Colaboración Fiscal y Fondos Distintos de Aportaciones	0	0	0	0	0	0
Transferencias, Asignaciones, Subsidios y Subvenciones, y Pensiones y Jubilaciones	15,083,603	25,689,198	40,772,801	39,888,470	39,888,470	24,804,867
Ingresos Derivados de Financiamientos	0	0	0	0	0	0
Total	15,083,603	25,696,502	40,780,105	39,895,774	39,895,774	24,812,171
				Ingresos excedentes		24,812,171

Estado Analítico de Ingresos Por Fuente de Financiamiento	Ingreso					Diferencia (6= 5 - 1)
	Estimado	Ampliaciones y Reducciones	Modificado	Devengado	Recaudado	
	(1)	(2)	(3= 1 + 2)	(4)	(5)	
Ingresos del Poder Ejecutivo Federal o Estatal y de los Municipios	0	0	0	0	0	0
Impuestos	0	0	0	0	0	0
Cuotas y Aportaciones de Seguridad Social	0	0	0	0	0	0
Contribuciones de Mejoras	0	0	0	0	0	0
Derechos	0	0	0	0	0	0
Productos ¹	0	0	0	0	0	0
Aprovechamientos ²	0	0	0	0	0	0
Participaciones, Aportaciones, Convenios, Incentivos Derivados de la Colaboración Fiscal y Fondos Distintos de Aportaciones	0	0	0	0	0	0
Transferencias, Asignaciones, Subsidios y Subvenciones, y Pensiones y Jubilaciones	0	0	0	0	0	0
Ingresos de los Entes Públicos, de los Poderes Legislativo y Judicial, de los Organos Autónomos y del Poder Paraestatal o Paramunicipal, así como de las Empresas Productivas del Estado	15,083,603	25,696,502	40,780,105	39,895,774	39,895,774	24,812,171
Cuotas y Aportaciones de Seguridad Social	0	0	0	0	0	0
Productos ¹	0	1,373	1,373	1,373	1,373	1,373
Ingresos por Ventas de Bienes, Prestación de Servicios y Otros Ingresos ³	0	5,931	5,931	5,931	5,931	5,931
Transferencias, Asignaciones, Subsidios y Subvenciones, y Pensiones y Jubilaciones	15,083,603	25,689,198	40,772,801	39,888,470	39,888,470	24,804,867
Ingresos derivados de financiamiento	0	0	0	0	0	0
Ingresos Derivados de Financiamientos	0	0	0	0	0	0
Total	15,083,603	25,696,502	40,780,105	39,895,774	39,895,774	24,812,171
				Ingresos excedentes		24,812,171

1 Incluye intereses que generan las cuentas bancarias de los Entes Públicos en Productos.

2 Incluye donativos en efectivo del Poder Ejecutivo, entre otros aprovechamientos

3 Se refiere a los ingresos propios obtenidos por los Poderes Legislativo, Judicial, los Organos Autónomos y las entidades de la administración pública federal, estatal y municipal, por sus actividades diversas no inherentes a su operación que generan recursos y que no sean ingresos por venta de bienes o prestación de servicios, tales como donativos, ingresos por otros.



Lic. Luis Eduardo García Reyes
Vocal Ejecutivo



COMISIÓN DE CAZA Y PESCA DEPORTIVA DE TAMAULIPAS



C. Gilberto Díaz González
Jefe del Departamento de Recursos Financieros



Comisión de Caza y Pesca Deportiva de Tamaulipas

Cuenta Pública 2025

Estado Analítico de Ingresos Detallado - LDF

Del 01 de Enero al 31 de Diciembre del 2025

(Cifras en Pesos)



Concepto	Ingreso					Diferencia
	Estimado	Ampliaciones/ (Reducciones)	Modificado	Devengado	Recaudado	
Ingresos de Libre Disposición						
Impuestos	0	0	0	0	0	0
Cuotas y Aportaciones de Seguridad Social	0	0	0	0	0	0
Contribuciones de Mejoras	0	0	0	0	0	0
Derechos	0	0	0	0	0	0
Productos	0	1,373	1,373	1,373	1,373	1,373
Aprovechamientos	0	0	0	0	0	0
Ingresos por Ventas de Bienes y Prestación de Servicios	0	5,931	5,931	5,931	5,931	5,931
Participaciones	0	0	0	0	0	0
Fondo General de Participaciones	0	0	0	0	0	0
Fondo de Fomento Municipal	0	0	0	0	0	0
Fondo de Fiscalización y Recaudación	0	0	0	0	0	0
Fondo de Compensación	0	0	0	0	0	0
Fondo de Extracción de Hidrocarburos	0	0	0	0	0	0
Impuesto Especial Sobre Producción y Servicios	0	0	0	0	0	0
0.136% de la Recaudación Federal Participable	0	0	0	0	0	0
3.17% Sobre Extracción de Petróleo	0	0	0	0	0	0
Gasolinas y Diésel	0	0	0	0	0	0
Fondo del Impuesto Sobre la Renta	0	0	0	0	0	0
Fondo de Estabilización de los Ingresos de las Entidades Federativas	0	0	0	0	0	0
Incentivos Derivados de la Colaboración Fiscal	0	0	0	0	0	0
Tenencia o Uso de Vehículos	0	0	0	0	0	0
Fondo de Compensación ISAN	0	0	0	0	0	0
Impuesto Sobre Automóviles Nuevos	0	0	0	0	0	0
Fondo de Compensación de Repecos-Intermedios	0	0	0	0	0	0
Otros Incentivos Económicos	0	0	0	0	0	0
Transferencias y Asignaciones	15,083,603	24,539,198	39,622,801	38,738,470	38,738,470	23,654,867
Convenios	0	1,150,000	1,150,000	1,150,000	1,150,000	1,150,000
Otros Convenios y Subsidios	0	1,150,000	1,150,000	1,150,000	1,150,000	1,150,000
Otros Ingresos de Libre Disposición	0	0	0	0	0	0
Participaciones en Ingresos Locales	0	0	0	0	0	0
Otros Ingresos de Libre Disposición	0	0	0	0	0	0
Total de Ingresos de Libre Disposición	15,083,603	25,696,502	40,780,105	39,895,774	39,895,774	24,812,171
Ingresos Excedentes de Ingresos de Libre Disposición						24,812,171



COMISIÓN DE CAZA Y PESCA
DEPORTIVA DE TAMAULIPAS

Concepto	Ingreso					Diferencia
	Estimado	Ampliaciones/ (Reducciones)	Modificado	Devengado	Recaudado	
Transferencias Federales Etiquetadas						
Aportaciones	0	0	0	0	0	0
Fondo de Aportaciones para la Nómina Educativa y Gasto Operativo	0	0	0	0	0	0
Fondo de Aportaciones para los Servicios de Salud	0	0	0	0	0	0
Fondo de Aportaciones para la Infraestructura Social	0	0	0	0	0	0
Fondo de Aportaciones para el Fortalecimiento de los Municipios y de las Demarcaciones Territoriales	0	0	0	0	0	0
Fondo de Aportaciones Múltiples	0	0	0	0	0	0
Fondo de Aportaciones para la Educación Tecnológica y de Adultos	0	0	0	0	0	0
Fondo de Aportaciones para la Seguridad Pública de los Estados y del Distrito Federal	0	0	0	0	0	0
Fondo de Aportaciones para el Fortalecimiento de las Entidades Federativas	0	0	0	0	0	0
Convenios	0	0	0	0	0	0
Convenios de Protección Social en Salud	0	0	0	0	0	0
Convenios de Descentralización	0	0	0	0	0	0
Convenios de Reasignación	0	0	0	0	0	0
Otros Convenios y Subsidios	0	0	0	0	0	0
Fondos Distintos de Aportaciones	0	0	0	0	0	0
Fondo para Entidades Federativas y Municipios Productores de Hidrocarburos	0	0	0	0	0	0
Fondo Minero	0	0	0	0	0	0
Transferencias, Subsidios y Subvenciones, y Pensiones y Jubilaciones	0	0	0	0	0	0
Otras Transferencias Federales Etiquetadas	0	0	0	0	0	0
Total de Transferencias Federales Etiquetadas	0	0	0	0	0	0
Ingresos Derivados de Financiamientos	0	0	0	0	0	0
Ingresos Derivados de Financiamientos	0	0	0	0	0	0
Total de Ingresos	15,083,603	25,696,502	40,780,105	39,895,774	39,895,774	24,812,171
Datos Informativos						
Ingresos Derivados de Financiamientos con Fuente de Pago de Ingresos de Libre Disposición	0	0	0	0	0	0
Ingresos Derivados de Financiamientos con Fuente de Pago de Transferencias Federales Etiquetadas	0	0	0	0	0	0
Ingresos Derivados de Financiamientos	0	0	0	0	0	0



Lic. Luis Eduardo García Reyes
Vocal Ejecutivo



**COMISIÓN DE CAZA Y PESCA
DEPORTIVA DE TAMAULIPAS**



C.P. Gilberto Díaz González
Jefe del Departamento de Recursos Financieros



Comisión de Caza y Pesca Deportiva de Tamaulipas

Cuenta Pública 2025

Estado Analítico del Activo

Del 01 de Enero al 31 de Diciembre de 2025

(Cifras en Pesos)



Concepto	Saldo Inicial 1	Cargos del Periodo 2	Abonos del Periodo 3	Saldo Final 4=(1+2-3)	Variación del Periodo (4-1)
ACTIVO					
Activo Circulante	3,991,570	85,294,084	85,050,219	4,235,435	243,865
Efectivo y Equivalentes	3,721,838	44,642,920	44,314,193	4,050,565	328,727
Derechos a Recibir Efectivo o Equivalentes	269,732	40,651,164	40,736,026	184,870	-84,862
Derechos a Recibir Bienes o Servicios	0	0	0	0	0
Inventarios	0	0	0	0	0
Almacenes	0	0	0	0	0
Estimación por Pérdida o Deterioro de Activos Circulantes	0	0	0	0	0
Otros Activos Circulantes	0	0	0	0	0
Activo No Circulante	3,390,894	1,677,001	1,411,495	3,656,400	265,506
Inversiones Financieras a Largo Plazo	0	0	0	0	0
Derechos a Recibir Efectivo o Equivalentes a Largo Plazo	0	0	0	0	0
Bienes Inmuebles, Infraestructura y Construcciones en Proceso	0	0	0	0	0
Bienes Muebles	5,152,414	1,648,332	64,999	6,735,747	1,583,333
Activos Intangibles	54,825	0	0	54,825	0
Depreciación, Deterioro y Amortización Acumulada de Bienes	-1,816,345	28,669	1,346,496	-3,134,172	-1,317,827
Activos Diferidos	0	0	0	0	0
Estimación por Pérdida o Deterioro de Activos no Circulantes	0	0	0	0	0
Otros Activos no Circulantes	0	0	0	0	0
TOTAL DEL ACTIVO	7,382,464	86,971,085	86,461,714	7,891,835	509,371

Bajo protesta de decir verdad declaramos que los Estados Financieros y sus Notas, son razonablemente correctos y son responsabilidad del emisor

Lic. Luis Eduardo García Reyes
Vocal Ejecutivo



**COMISIÓN DE CAZA Y PESCA
DEPORTIVA DE TAMAULIPAS**

C.P. Gilberto Díaz González
Jefe del Departamento de Recursos Financieros

Denominación de las Deudas	Moneda de Contratación	Institución o País Acreedor	Saldo Inicial del Periodo	Saldo Final del Periodo
DEUDA PÚBLICA				
Corto Plazo				
Deuda Interna			0	0
Instituciones de Crédito			0	0
Títulos y Valores			0	0
Arrendamientos Financieros			0	0
Deuda Externa			0	0
Organismos Financieros Internacionales			0	0
Deuda Bilateral			0	0
Títulos y Valores			0	0
Arrendamientos Financieros			0	0
Subtotal a Corto Plazo			0	0
Largo Plazo				
Deuda Interna			0	0
Instituciones de Crédito			0	0
Títulos y Valores			0	0
Arrendamientos Financieros			0	0
Deuda Externa			0	0
Organismos Financieros Internacionales			0	0
Deuda Bilateral			0	0
Títulos y Valores			0	0
Arrendamientos Financieros			0	0
Subtotal a Largo Plazo			0	0
Otros Pasivos			568,651	806,692
Total de Deuda y Otros Pasivos			568,651	806,692

Bajo protesta de decir verdad declaramos que los Estados Financieros y sus Notas, son razonablemente correctos y son responsabilidad del emisor



Lic. Luis Eduardo García Réyes
Vocal Ejecutivo



**COMISIÓN DE CAZA Y PESCA
DEPORTIVA DE TAMAULIPAS**

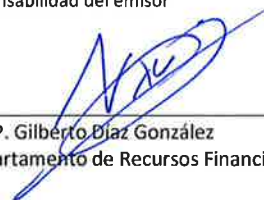

C.P. Gilberto Díaz González
Jefe del Departamento de Recursos Financieros

Concepto	2025	2024	Concepto	2025	2024
INGRESOS Y OTROS BENEFICIOS			GASTOS Y OTRAS PÉRDIDAS		
Ingresos de la Gestión	1,373	2,978	Gastos de Funcionamiento	35,078,467	29,849,135
Impuestos	0	0	Servicios Personales	18,528,254	15,344,712
Cuotas y Aportaciones de Seguridad Social	0	0	Materiales y Suministros	1,687,869	4,272,799
Contribuciones de Mejoras	0	0	Servicios Generales	14,862,344	10,225,624
Derechos	0	0			
Productos	1,373	2,978	Transferencias, Asignaciones, Subsidios y Otras Ayudas	2,909,600	2,713,110
Aprovechamientos	0	0	Transferencias Internas y Asignaciones al Sector Público	0	0
Ingresos por Venta de Bienes y Prestación de Servicios	0	0	Transferencias al Resto del Sector Público	0	0
			Subsidios y Subvenciones	0	0
			Ayudas Sociales	2,909,600	2,713,110
Participaciones, Aportaciones, Convenios, Incentivos Derivados de la Colaboración Fiscal, Fondos Distintos de Aportaciones, Transferencias, Asignaciones, Subsidios y Subvenciones y Pensiones y Jubilaciones	39,888,470	34,855,905	Pensiones y Jubilaciones	0	0
Participaciones, Aportaciones, Convenios, Incentivos Derivados de la Colaboración Fiscal, Fondos Distintos de Aportaciones	0	0			
Transferencias, Asignaciones, Subsidios y Subvenciones, y Pensiones y Jubilaciones	39,888,470	34,855,905	Transferencias a Fidelcomisos, Mandatos y Contratos Análogos	0	0
Otros Ingresos y Beneficios	8,184	0	Transferencias a la Seguridad Social	0	0
Ingresos Financieros	0	0	Donativos	0	0
Incremento por Variación de Inventarios	0	0	Transferencias al Exterior	0	0
Disminución del Exceso de Estimaciones por Pérdida o Deterioro u Obsolescencia	0	0			
Disminución del Exceso de Provisiones	0	0	Participaciones y Aportaciones	0	0
Otros Ingresos y Beneficios Varios	8,184	0	Participaciones	0	0
			Aportaciones	0	0
			Convenios	0	0
Total de Ingresos y Otros Beneficios	39,898,027	34,858,883			
			Intereses, Comisiones y Otros Gastos de la Deuda Pública	0	0
			Intereses de la Deuda Pública	0	0
			Comisiones de la Deuda Pública	0	0
			Gastos de la Deuda Pública	0	0
			Costo por Coberturas	0	0
			Apoyos Financieros	0	0
			Otros Gastos y Pérdidas Extraordinarias	1,334,429	738,409
			Estimaciones, Depreciaciones, Deterioros, Obsolescencia y Amortizaciones	1,334,429	738,409
			Provisiones	0	0
			Disminución de Inventarios	0	0
			Otros Gastos	0	0
			Inversión Pública	0	0
			Inversión Pública no Capitalizable	0	0
			Total de Gastos y Otras Pérdidas	39,322,496	33,294,654
			Resultados del Ejercicio (Ahorro/Desahorro)	575,531	1,564,229

Bajo protesta de decir verdad declaramos que los Estados Financieros y sus Notas, son razonablemente correctos y son responsabilidad del emisor.

 Lic. Luis Eduardo García Reyes
 Vocal Ejecutivo



**COMISIÓN DE CAZA Y PESCA
 DEPORTIVA DE TAMAULIPAS**

 J. P. Gilberto Díaz González
 Jefe del Departamento de Recursos Financieros

Concepto	Origen	Aplicación	Concepto	Origen	Aplicación
ACTIVO	1,402,689	1,912,060	PASIVO	238,041	0
Activo Circulante	84,862	328,727	Pasivo Circulante	238,041	0
Efectivo y Equivalentes	0	328,727	Cuentas por Pagar a Corto Plazo	238,041	0
Derechos a Recibir Efectivo o Equivalentes	84,862	0	Documentos por Pagar a Corto Plazo	0	0
Derechos a Recibir Bienes o Servicios	0	0	Porción a Corto Plazo de la Deuda Pública a Largo Plazo	0	0
Inventarios	0	0	Títulos y Valores a Corto Plazo	0	0
Almacenes	0	0	Pasivos Diferidos a Corto Plazo	0	0
Estimación por Pérdida o Deterioro de Activos Circulantes	0	0	Fondos y Bienes de Terceros en Garantía y/o Administración a Corto Plazo	0	0
Otros Activos Circulantes	0	0	Provisiones a Corto Plazo	0	0
Activo No Circulante	1,317,827	1,583,333	Otros Pasivos a Corto Plazo	0	0
Inversiones Financieras a Largo Plazo	0	0	Pasivo No Circulante	0	0
Derechos a Recibir Efectivo o Equivalentes a Largo Plazo	0	0	Cuentas por Pagar a Largo Plazo	0	0
Bienes Inmuebles, Infraestructura y Construcciones en Proceso	0	0	Documentos por Pagar a Largo Plazo	0	0
Bienes Muebles	0	1,583,333	Deuda Pública a Largo Plazo	0	0
Activos Intangibles	0	0	Pasivos Diferidos a Largo Plazo	0	0
Depreciación, Deterioro y Amortización Acumulada de Bienes	1,317,827	0	Fondos y Bienes de Terceros en Garantía y/o en Administración a Largo Plazo	0	0
Activos Diferidos	0	0	Provisiones a Largo Plazo	0	0
Estimación por Pérdida o Deterioro de Activos no Circulantes	0	0	HACIENDA PÚBLICA/ PATRIMONIO	1,260,028	988,698
Otros Activos no Circulantes	0	0	Hacienda Pública/Patrimonio Contribuido	0	0
			Aportaciones	0	0
			Donaciones de Capital	0	0
			Actualización de la Hacienda Pública / Patrimonio	0	0
			Hacienda Pública/Patrimonio Generado	1,260,028	988,698
			Resultados del Ejercicio (Ahorro / Desahorro)	0	988,698
			Resultados de Ejercicios Anteriores	1,260,028	0
			Revalúos	0	0
			Reservas	0	0
			Rectificaciones de Resultados de Ejercicios Anteriores	0	0
			Exceso o Insuficiencia en la Actualización de la Hacienda Pública/Patrimonio	0	0
			Resultado por Posición Monetaria	0	0
			Resultado por Tenencia de Activos no Monetarios	0	0

Bajo protesta de decir verdad declaramos que los Estados Financieros y sus Notas, son razonablemente correctos y somos responsables de su veracidad.

Lic. Luis Eduardo García Reyes
Vocal Ejecutivo



**COMISIÓN DE CAZA Y PESCA
DEPORTIVA DE TAMAULIPAS**

C.P. Gilberto Díaz González
Jefe del Departamento de Recursos Financieros

Concepto	2025	2024	Concepto	2025	2024
Flujos de Efectivo de las Actividades de Operación			Flujos de Efectivo de las Actividades de Inversión		
Origen	39,642,223	34,783,254	Origen	0	0
Impuestos	0	0	Bienes Inmuebles, Infraestructura y Construcciones en Proceso	0	0
Cuotas y Aportaciones de Seguridad Social	0	0	Bienes Muebles	0	0
Contribuciones de mejoras	0	0	Otros Orígenes de Inversión	0	0
Derechos	0	0			
Productos	1,373	2,978	Aplicación	1,648,332	2,394,992
Aprovechamientos	0	0	Bienes Inmuebles, Infraestructura y Construcciones en Proceso	0	0
Ingresos por Venta de Bienes y Prestación de Servicios	0	0	Bienes Muebles	1,648,332	2,320,167
Participaciones, Aportaciones, Convenios, Incentivos Derivados de la Colaboración Fiscal y Fondos Distintos de Aportaciones	0	0	Otras Aplicaciones de Inversión	0	14,825
Transferencias, Asignaciones, Subsidios y Subvenciones y Pensiones y Jubilaciones	39,632,666	34,780,276			
Otros Orígenes de Operación	8,184	0	Flujos Netos de Efectivo por Actividades de Inversión	-1,648,332	-2,394,992
Aplicación	37,988,067	32,556,245	Flujo de Efectivo de las Actividades de Financiamiento		
Servicios Personales	18,528,254	15,344,712	Origen	84,862	174,114
Materiales y Suministros	1,687,869	4,272,799	Endeudamiento Neto	0	0
Servicios Generales	14,862,344	10,225,624	Interno	0	0
Transferencias Internas y Asignaciones al Sector Público	0	0	Externo	0	0
Transferencias al resto del Sector Público	0	0	Otros Orígenes de Financiamiento	84,862	174,114
Subsidios y Subvenciones	0	0			
Ayudas Sociales	2,909,600	2,713,110	Aplicación	-238,041	19,654
Pensiones y Jubilaciones	0	0	Servicios de la Deuda	0	0
Transferencias a Fideicomisos, Mandatos y Contratos Análogos	0	0	Interno	0	0
Transferencias a la Seguridad Social	0	0	Externo	0	0
Donativos	0	0	Otras Aplicaciones de Financiamiento	-238,041	19,654
Transferencias al Exterior	0	0			
Participaciones	0	0	Flujos netos de Efectivo por Actividades de Financiamiento	322,903	154,460
Aportaciones	0	0			
Convenios	0	0			
Otros Aplicaciones de Operación	0	0			
Flujos Netos de Efectivo por Actividades de Operación	1,654,156	2,227,009	Incremento/Disminución Neta en el Efectivo y Equivalentes al Efectivo	328,727	46,477
			Efectivo y Equivalentes al Efectivo al inicio del Ejercicio	3,721,838	3,675,361
			Efectivo y Equivalentes al Efectivo al final del Ejercicio	4,050,565	3,721,838

Bajo protesta de decir verdad declaramos que los Estados Financieros y sus Notas, son razonablemente correctos y son responsabilidad del Emisor.



Lic. Luis Eduardo García Reyes
Vocal Ejecutivo



C.P. Gilberto Díaz González
Jefe del Departamento de Recursos Financieros

**COMISIÓN DE CAZA Y PESCA
DEPORTIVA DE TAMAULIPAS**

CONCEPTO	Año		CONCEPTO	Año	
	2025	2024		2025	2024
ACTIVO			PASIVO		
<i>Activo Circulante</i>			<i>Pasivo Circulante</i>		
Efectivo y Equivalentes	4,050,565	3,721,838	Cuentas por Pagar a Corto Plazo	806,692	568,651
Derechos a Recibir Efectivo o Equivalentes	184,870	269,732	Documentos por Pagar a Corto Plazo	0	0
Derechos a Recibir Bienes o Servicios	0	0	Porción a Corto Plazo de la Deuda Pública a Largo Plazo	0	0
Inventarios	0	0	Títulos y Valores a Corto Plazo	0	0
Almacenes	0	0	Pasivos Diferidos a Corto Plazo	0	0
Estimación por Pérdida o Deterioro de Activos Circulantes	0	0	Fondos y Bienes de Terceros en Garantía y/o Administración a Corto Plazo	0	0
Otros Activos Circulantes	0	0	Provisiones a Corto Plazo	0	0
Total de Activos Circulantes	4,235,435	3,991,570	Otros Pasivos a Corto Plazo	0	0
<i>Activo No Circulante</i>			Total de Pasivos Circulantes	806,692	568,651
Inversiones Financieras a Largo Plazo	0	0	<i>Pasivo No Circulante</i>		
Derechos a Recibir Efectivo o Equivalentes a Largo Plazo	0	0	Cuentas por Pagar a Largo Plazo	0	0
Bienes Inmuebles, Infraestructura y Construcciones en Proceso	0	0	Documentos por Pagar a Largo Plazo	0	0
Bienes Muebles	6,735,747	5,152,414	Deuda Pública a Largo Plazo	0	0
Activos Intangibles	54,825	54,825	Pasivos Diferidos a Largo Plazo	0	0
Depreciación, Deterioro y Amortización Acumulada de Bienes	-3,134,172	-1,816,345	Fondos y Bienes de Terceros en Garantía y/o en Administración a Largo Plazo	0	0
Activos Diferidos	0	0	Provisiones a Largo Plazo	0	0
Estimación por Pérdida o Deterioro de Activos no Circulantes	0	0	Total de Pasivos No Circulantes	0	0
Otros Activos no Circulantes	0	0	TOTAL DEL PASIVO	806,692	568,651
Total de Activos No Circulantes	3,656,400	3,390,894	HACIENDA PÚBLICA/ PATRIMONIO		
TOTAL DEL ACTIVO	7,891,835	7,382,464	<i>Hacienda Pública/Patrimonio Contribuido</i>	1,565,219	1,565,219
			Aportaciones	0	0
			Donaciones de Capital	1,403,291	1,403,291
			Actualización de la Hacienda Pública / Patrimonio	161,928	161,928
			Hacienda Pública/Patrimonio Generado	5,519,924	5,248,594
			Resultados del Ejercicio (Ahorro / Desahorro)	575,531	1,564,229
			Resultados de Ejercicios Anteriores	4,944,393	3,684,365
			Revalúos	0	0
			Reservas	0	0
			Rectificaciones de Resultados de Ejercicios Anteriores	0	0
			Exceso o Insuficiencia en la Actualización de la Hacienda Pública/Patrimonio	0	0
			Resultado por Posición Monetaria	0	0
			Resultado por Tenencia de Activos no Monetarios	0	0
			Total Hacienda Pública/ Patrimonio	7,085,143	6,813,813
			TOTAL DEL PASIVO Y HACIENDA PÚBLICA / PATRIMONIO	7,891,835	7,382,464

Bajo protesta de decir verdad declaramos que los Estados Financieros y sus Notas, son razonablemente correctos y son responsabilidad del emisor.



Lic. Luis Eduardo García Reyes
Vocal Ejecutivo



**COMISIÓN DE CAZA Y PESCA
DEPORTIVA DE TAMAULIPAS**



C.P. Silvestre Díaz González
Jefe del Departamento de Recursos Financieros



Comisión de Caza y Pesca Deportiva de Tamaulipas
Cuenta Pública 2025
Estado de Situación Financiera Detallado - LDF
Al 31 de Diciembre de 2024 y al 31 de Diciembre de 2025
(Cifras en Pesos)



Concepto	2025	31 de diciembre de 2024	Concepto	2025	31 de diciembre de 2024
ACTIVO			PASIVO		
Activo Circulante			Pasivo Circulante		
Efectivo y Equivalentes	4,050,565	3,721,838	Cuentas por Pagar a Corto Plazo	806,692	568,651
Efectivo	0	0	Servicios Personales por Pagar a Corto Plazo	58,951	34,038
Bancos/Tesorería	4,050,565	3,721,838	Proveedores por Pagar a Corto Plazo	205,202	107,963
Bancos/Dependencias y Otros	0	0	Contratistas por Obras Públicas por Pagar a Corto Plazo	0	0
Inversiones Temporales (Hasta 3 meses)	0	0	Participaciones y Aportaciones por Pagar a Corto Plazo	0	0
Fondos con Afectación Específica	0	0	Transferencias Otorgadas por Pagar a Corto Plazo	0	0
Depósitos de Fondos de Terceros en Garantía y/o Administración	0	0	Intereses, Comisiones y Otros Gastos de la Deuda Pública por Pagar a Corto Plazo	0	0
Otros Efectivos y Equivalentes	0	0	Retenciones y Contribuciones por Pagar a Corto Plazo	542,539	426,650
Derechos a Recibir Efectivo o Equivalentes	184,870	269,732	Devoluciones de la Ley de Ingresos por Pagar a Corto Plazo	0	0
Inversiones Financieras de Corto Plazo	0	0	Otras Cuentas por Pagar a Corto Plazo	0	0
Cuentas por Cobrar a Corto Plazo	0	83,716	Documentos por Pagar a Corto Plazo	0	0
Deudores Diversos por Cobrar a Corto Plazo	184,870	186,016	Documentos Comerciales por Pagar a Corto Plazo	0	0
Ingresos por Recuperar a Corto Plazo	0	0	Documentos con Contratistas por Obras Públicas por Pagar a Corto Plazo	0	0
Deudores por Anticipos de la Tesorería a Corto Plazo	0	0	Otros Documentos por Pagar a Corto Plazo	0	0
Préstamos Otorgados a Corto Plazo	0	0	Porción a Corto Plazo de la Deuda Pública a Largo Plazo	0	0
Otros Derechos a Recibir Efectivo o Equivalentes a Corto Plazo	0	0	Porción a Corto Plazo de la Deuda Pública	0	0
Derechos a Recibir Bienes o Servicios	0	0	Porción a Corto Plazo de Arrendamiento Financiero	0	0
Anticipo a Proveedores por Adquisición de Bienes y Prestación de Servicios a Corto Plazo	0	0	Títulos y Valores a Corto Plazo	0	0
Anticipo a Proveedores por Adquisición de Bienes Inmuebles y Muebles a Corto Plazo	0	0	Pasivos Diferidos a Corto Plazo	0	0
Anticipo a Proveedores por Adquisición de Bienes Intangibles a Corto Plazo	0	0	Ingresos Cobrados por Adelantado a Corto Plazo	0	0
Anticipo a Contratistas por Obras Públicas a Corto Plazo	0	0	Intereses Cobrados por Adelantado a Corto Plazo	0	0
Otros Derechos a Recibir Bienes o Servicios a Corto Plazo	0	0	Otros Pasivos Diferidos a Corto Plazo	0	0
Inventarios	0	0	Fondos y Bienes de Terceros en Garantía y/o Administración a Corto Plazo	0	0
Inventario de Mercancías para Venta	0	0	Fondos en Garantía a Corto Plazo	0	0
Inventario de Mercancías Terminadas	0	0	Fondos en Administración a Corto Plazo	0	0
Inventario de Mercancías en Proceso de Elaboración	0	0	Fondos Contingentes a Corto Plazo	0	0
Inventario de Materias Primas, Materiales y Suministros para Producción	0	0	Fondos de Fideicomisos, Mandatos y Contratos Análogos a Corto Plazo	0	0
Bienes en Tránsito	0	0	Otros Fondos de Terceros en Garantía y/o Administración a Corto Plazo	0	0
Almacenes	0	0	Valores y Bienes en Garantía a Corto Plazo	0	0
Estimación por Pérdida o Deterioro de Activos Circulantes	0	0	Provisiones a Corto Plazo	0	0
Estimaciones para Cuentas Incobrables por Derechos a Recibir Efectivo o Equivalentes	0	0	Provisión para Demandas y Juicios a Corto Plazo	0	0
Estimación por Deterioro de Inventarios	0	0	Provisión para Contingencias a Corto Plazo	0	0
Otros Activos Circulantes	0	0	Otras Provisiones a Corto Plazo	0	0
Valores en Garantía	0	0	Otros Pasivos a Corto Plazo	0	0
Bienes en Garantía (excluye depósitos de fondos)	0	0	Ingresos por Clasificar	0	0
Bienes Derivados de Embargos, Decomisos, Aseguramientos y Dación en Pago	0	0	Recaudación por Participar	0	0
Adquisición con Fondos de Terceros	0	0	Otros Pasivos Circulantes	0	0
Total de Activos Circulantes	4,235,435	3,991,570	Total de Pasivos Circulantes	806,692	568,651



COMISIÓN DE CAZA Y PESCA DEPORTIVA DE TAMAULIPAS

Concepto	2025	31 de diciembre de 2024	Concepto	2025	31 de diciembre de 2024
Activo No Circulante			Pasivo No Circulante		
Inversiones Financieras a Largo Plazo	0	0	Cuentas por Pagar a Largo Plazo	0	0
Derechos a Recibir Efectivo o Equivalentes a Largo Plazo	0	0	Documentos por Pagar a Largo Plazo	0	0
Bienes Inmuebles, Infraestructura y Construcciones en Proceso	0	0	Deuda Pública a Largo Plazo	0	0
Bienes Muebles	6,735,747	5,152,414	Pasivos Diferidos a Largo Plazo	0	0
Activos Intangibles	54,825	54,825	Fondos y Bienes de Terceros en Garantía y/o en Administración a Largo Plazo	0	0
Depreciación, Deterioro y Amortización Acumulada de Bienes	-3,134,172	-1,816,345	Provisiones a Largo Plazo	0	0
Activos Diferidos	0	0	Total de Pasivos No Circulantes	0	0
Estimación por Pérdida o Deterioro de Activos no Circulantes	0	0	Total del Pasivo	806,692	568,651
Otros Activos no Circulantes	0	0	HACIENDA PÚBLICA/PATRIMONIO		
Total de Activos No Circulantes	3,656,400	3,390,894	Hacienda Pública/Patrimonio Contribuido	1,565,219	1,565,219
Total del Activo	7,891,835	7,382,464	Aportaciones	0	0
			Donaciones de Capital	1,403,291	1,403,291
			Actualización de la Hacienda Pública/Patrimonio	161,928	161,928
			Hacienda Pública/Patrimonio Generado	5,519,924	5,248,594
			Resultados del Ejercicio (Ahorro/ Desahorro)	575,531	1,564,229
			Resultados de Ejercicios Anteriores	4,944,393	3,684,365
			Revalúos	0	0
			Reservas	0	0
			Rectificaciones de Resultados de Ejercicios Anteriores	0	0
			Exceso o Insuficiencia en la Actualización de la Hacienda Pública/Patrimonio	0	0
			Resultado por Posición Monetaria	0	0
			Resultado por Tenencia de Activos no Monetarios	0	0
			Total Hacienda Pública/Patrimonio	7,085,143	6,813,813
			Total del Pasivo y Hacienda Pública/Patrimonio	7,891,835	7,382,464



Lic. Luis Eduardo García Reyes
 Vocal Ejecutivo



C.P. Gilberto Díaz González
 Jefe del Departamento de Recursos
 Financieros

**COMISIÓN DE CAZA Y PESCA
 DEPORTIVA DE TAMAULIPAS**

Concepto	Hacienda Pública/Patrimonio Contribuido	Hacienda Pública/Patrimonio Generado de Ejercicios Anteriores	Hacienda Pública/Patrimonio Generado del Ejercicio	Exceso o Insuficiencia en la Actualización de la Hacienda Pública Patrimonio	TOTAL
Hacienda Pública/Patrimonio Contribuido Neto del Ejercicio 2024	1,565,219				1,565,219
Aportaciones	0				0
Donaciones de Capital	1,403,291				1,403,291
Actualización de la Hacienda Pública/Patrimonio	161,928				161,928
Hacienda Pública/Patrimonio Generado Neto del Ejercicio 2024		3,684,365	1,564,229		5,248,594
Resultados del Ejercicio (Ahorro/Desahorro)			1,564,229		1,564,229
Resultados de Ejercicios Anteriores		3,684,365			3,684,365
Revaluos		0			0
Reservas		0			0
Rectificaciones de Resultados de Ejercicios Anteriores		0			0
Exceso o Insuficiencia en la Actualización de la Hacienda Pública/Patrimonio Neto del Ejercicio 2024				0	0
Resultado por Posición Monetaria				0	0
Resultado por Tenencia de Activos no Monetarios				0	0
Hacienda Pública/Patrimonio Neto Final del Ejercicio 2024	1,565,219	3,684,365	1,564,229	0	6,813,813
Cambios en la Hacienda Pública/Patrimonio Contribuido Neto del Ejercicio 2025	0				0
Aportaciones	0				0
Donaciones de Capital	0				0
Actualización de la Hacienda Pública/Patrimonio	0				0
Variaciones de la Hacienda Pública/Patrimonio Generado Neto del Ejercicio 2025		1,260,028	-988,698		271,330
Resultados del Ejercicio (Ahorro/Desahorro)			575,531		575,531
Resultados de Ejercicios Anteriores		1,260,028	-1,564,229		-304,201
Revaluos			0		0
Reservas			0		0
Rectificaciones de Resultados de Ejercicios Anteriores			0		0
Cambios en el Exceso o Insuficiencia de la Actualización de la Hacienda Pública/Patrimonio neto del ejercicio 2025				0	0
Resultado por Posición Monetaria				0	0
Resultado por Tenencia de Activos no Monetarios				0	0
Hacienda Pública / Patrimonio Neto Final del Ejercicio 2025	1,565,219	4,944,393	575,531	0	7,085,143

Bajo protesta de decir verdad declaramos que los Estados Financieros y sus Notas, son razonablemente correctos y son responsabilidad del emisor.



Lic. Luis Eduardo García Reyes
Vocal Ejecutivo



C.P. Gilberto Díaz González
Jefe del Departamento de Recursos Financieros



Comisión de Caza y Pesca Deportiva de Tamaulipas

Cuenta Pública 2025

Gasto por Categoría Programática

Del 01 de Enero al 31 de Diciembre 2025

(Cifras en Pesos)



Concepto	Egresos					Subejercicio 6 = (3 - 4)
	Aprobado	Ampliaciones/ (Reducciones)	Modificado	Devengado	Pagado	
	1	2	3 = (1 + 2)	4	5	
Programas	15,083,603	28,700,390	43,783,993	39,636,399	39,431,198	4,147,594
Subsidios: Sector Social y Privado o Entidades Federativas y Municipios	0	0	0	0	0	0
Sujetos a Reglas de Operación	0	0	0	0	0	0
Otros Subsidios	0	0	0	0	0	0
Desempeño de las Funciones	15,083,603	28,700,390	43,783,993	39,636,399	39,431,198	4,147,594
Prestación de Servicios Públicos	0	0	0	0	0	0
Provisión de Bienes Públicos	0	0	0	0	0	0
Planeación, seguimiento y evaluación de políticas públicas	0	0	0	0	0	0
Promoción y fomento	15,083,603	28,700,390	43,783,993	39,636,399	39,431,198	4,147,594
Regulación y supervisión	0	0	0	0	0	0
Funciones de las Fuerzas Armadas (Únicamente Gobierno Federal)	0	0	0	0	0	0
Específicos	0	0	0	0	0	0
Proyectos de Inversión	0	0	0	0	0	0
Administrativos y de Apoyo	0	0	0	0	0	0
Apoyo al proceso presupuestario y para mejorar la eficiencia institucional	0	0	0	0	0	0
Apoyo a la función pública y al mejoramiento de la gestión	0	0	0	0	0	0
Operaciones ajenas	0	0	0	0	0	0
Compromisos	0	0	0	0	0	0
Obligaciones de cumplimiento de resolución jurisdiccional	0	0	0	0	0	0
Desastres Naturales	0	0	0	0	0	0
Obligaciones	0	0	0	0	0	0
Pensiones y jubilaciones	0	0	0	0	0	0
Aportaciones a la seguridad social	0	0	0	0	0	0
Aportaciones a fondos de estabilización	0	0	0	0	0	0
Aportaciones a fondos de inversión y reestructura de pensiones	0	0	0	0	0	0
Programas de Gasto Federalizado (Gobierno Federal)	0	0	0	0	0	0
Gasto Federalizado	0	0	0	0	0	0
Participaciones a entidades federativas y municipios	0	0	0	0	0	0
Costo financiero, deuda o apoyos a deudores y ahorradores de la banca	0	0	0	0	0	0
Adeudos de ejercicios fiscales anteriores	0	0	0	0	0	0
Total del Gasto	15,083,603	28,700,390	43,783,993	39,636,399	39,431,198	4,147,594

Lic. Luis Eduardo García Reyes
Vocal Ejecutivo

Gerardo Díaz González
Jefe del Departamento de Recursos Financieros



**COMISIÓN DE CAZA Y PESCA
DEPORTIVA DE TAMAULIPAS**

(Cifras en Pesos)

Indicadores de Observancia	Implementación		Resultado		Fundamento	Comentarios
	SI	NO	Monto o valor	Unidad (pesos/porcentaje)		
	Mecanismo de Verificación	Fecha estimada de cumplimiento				
INDICADORES PRESUPUESTARIOS						
A. INDICADORES CUANTITATIVOS						
Balance Presupuestario Sostenible						
<i>Propuesto</i>	Iniciativa de Ley de Ingresos y Proyecto de Presupuesto de Egresos		0	pesos	Art. 6 y 19 de la LDF	
<i>Aprobado</i>	Ley de Ingresos y Presupuesto de Egresos		0	pesos	Art. 6 y 19 de la LDF	
<i>Devengado</i>	Cuenta Pública / Formato 4 LDF		2,703,098	pesos	Art. 6 y 19 de la LDF	
Balance Presupuestario de Recursos Disponibles Sostenible						
<i>Propuesto</i>	Iniciativa de Ley de Ingresos y Proyecto de Presupuesto de Egresos		0	pesos	Art. 6 y 19 de la LDF	
<i>Aprobado</i>	Ley de Ingresos y Presupuesto de Egresos		0	pesos	Art. 6 y 19 de la LDF	
<i>Devengado</i>	Cuenta Pública / Formato 4 LDF		2,703,098	pesos	Art. 6 y 19 de la LDF	
Financiamiento Neto dentro del Techo de Financiamiento Neto						
<i>Propuesto</i>	Iniciativa de Ley de Ingresos		0	pesos	Art. 6 y 19 y 46 de la LDF	
<i>Aprobado</i>	Ley de Ingresos		0	pesos	Art. 6 y 19 y 46 de la LDF	
<i>Devengado</i>	Cuenta Pública / Formato 4 LDF		0	pesos	Art. 6 y 19 y 46 de la LDF	
Recursos destinados a la atención de desastres naturales						
Asignación al fideicomiso para desastres naturales						
<i>Aprobado</i>	Reporte Trim. Formato 6 a)		0	pesos	Art. 9 de la LDF	
<i>Devengado</i>	Cuenta Pública / Formato 6 a)		0	pesos	Art. 9 de la LDF	
<i>Aportación promedio realizada por la Entidad Federativa durante los 5 ejercicios previos, para infraestructura dañada por desastres naturales</i>	Autorizaciones de recursos aprobados por el FONDEN		0	pesos	Art. 9 de la LDF	
<i>Saldo del fideicomiso para desastres naturales</i>	Cuenta Pública / Auxiliar de Cuentas		0	pesos	Art. 9 de la LDF	
<i>Costo promedio de los últimos 5 ejercicios de la reconstrucción de infraestructura dañada por desastres naturales</i>	Autorizaciones de recursos aprobados por el FONDEN		0	pesos	Art. 9 de la LDF	



COMISIÓN DE CAZA Y PESCA
DEPORTIVA DE TAMAULIPAS



Comisión de Caza y Pesca Deportiva de Tamaulipas

Cuenta Pública 2025

Guía de Cumplimiento de la Ley de Disciplina Financiera de las Entidades Federativas y Municipios

Del 01 de Enero al 31 de Diciembre de 2025



(Cifras en Pesos)

Indicadores de Observancia	Implementación		Resultado		Fundamento	Comentarios
	SI	NO	Monto o valor	Unidad (pesos/porcentaje)		
	Mecanismo de Verificación	Fecha estimada de cumplimiento				
INDICADORES PRESUPUESTARIOS						
Techo para servicios personales						
Asignación en el Presupuesto de Egresos	Reporte Trim. Formato 6 d)		18,528,691	pesos	Art. 10 y 21 de la LDF	
Devengado	Reporte Trim. Formato 6 d)		18,528,254	pesos	Art. 13 fracc. V y 21 de la LDF	
Previsiones de gasto para compromisos de pago derivados de APPs						
Asignación en el Presupuesto de Egresos	Presupuesto de Egresos		0	pesos	Art. 11 y 21 de la LDF	
Techo de ADEFAS para el ejercicio fiscal						
Propuesto	Proyecto de Presupuesto de Egresos		0	pesos	Art. 12 y 20 de la LDF	
Aprobado	Reporte Trim. Formato 6 a)		0	pesos	Art. 12 y 20 de la LDF	
Devengado	Cuenta Pública / Formato 6 a)		0	pesos	Art. 12 y 20 de la LDF	
INDICADORES CUALITATIVOS						
Iniciativa de Ley de Ingresos y Proyecto de Presupuesto de Egresos						
Objetivos anuales, estrategias y metas para el ejercicio fiscal	Iniciativa de Ley de Ingresos y Proyecto de Presupuesto de Egresos				Art. 5 y 18 de la LDF	No aplica
Proyecciones de ejercicios posteriores	Iniciativa de Ley de Ingresos y Proyecto de Presupuesto de Egresos Egresos / Formatos 7 a) y b)				Art. 5 y 18 de la LDF	No aplica
Descripción de riesgos relevantes y propuestas de acción para enfrentarlos	Iniciativa de Ley de Ingresos y Proyecto de Presupuesto de Egresos				Art. 5 y 18 de la LDF	No aplica
Resultados de ejercicios fiscales anteriores y el ejercicio fiscal en cuestión	Iniciativa de Ley de Ingresos y Proyecto de Presupuesto de Egresos / Formatos 7 c) y d)				Art. 5 y 18 de la LDF	No aplica
Estudio actuarial de las pensiones de sus trabajadores	Proyecto de Presupuesto de Egresos / Formato 8				Art. 5 y 18 de la LDF	No aplica
Balance Presupuestario de Recursos Disponibles, en caso de ser negativo						
Razones excepcionales que justifican el Balance Presupuestario de Recursos Disponibles negativo	Iniciativa de Ley de Ingresos o Proyecto de Presupuesto de Egresos				Art. 6 y 19 de la LDF	No aplica
Fuente de recursos para cubrir el Balance Presupuestario de Recursos Disponibles negativo	Iniciativa de Ley de Ingresos o Proyecto de Presupuesto de Egresos				Art. 6 y 19 de la LDF	No aplica
Número de ejercicios fiscales y acciones necesarias para cubrir el Balance Presupuestario de Recursos Disponibles negativo	Iniciativa de Ley de Ingresos o Proyecto de Presupuesto de Egresos				Art. 6 y 19 de la LDF	No aplica
Informes Trimestrales sobre el avance de las acciones para recuperar el Balance Presupuestario de Recursos Disponibles	Reporte Trim. y Cuenta Pública				Art. 6 y 19 de la LDF	No aplica



COMISION DE CAZA Y PESCA DEPORTIVA DE TAMAULIPAS

[Handwritten signature]



Comisión de Caza y Pesca Deportiva de Tamaulipas

Cuenta Pública 2025

Guía de Cumplimiento de la Ley de Disciplina Financiera de las Entidades Federativas y Municipios

Del 01 de Enero al 31 de Diciembre de 2025

(Cifras en Pesos)



Indicadores de Observancia	Implementación		Resultado		Fundamento	Comentarios
	SI	NO	Monto o valor	Unidad (pesos/porcentaje)		
	Mecanismo de Verificación	Fecha estimada de cumplimiento				
INDICADORES PRESUPUESTARIOS						
Servicios Personales						
Remuneraciones de los servidores públicos	Proyecto de Presupuesto				Art. 10 y 21 de la LDF	No aplica
Previsiones salariales y económicas para cubrir incrementos salariales, creación de plazas y otros	Proyecto de Presupuesto				Art. 10 y 21 de la LDF	No aplica
INDICADORES DEL EJERCICIO PRESUPUESTARIO						
INDICADORES CUANTITATIVOS						
Ingresos Excedentes derivados de Ingresos de Libre Disposición						
Monto de Ingresos Excedentes derivados de ILD	Cuenta Pública / Formato 5			pesos	Art. 14 y 21 de la LDF	No aplica
Monto de Ingresos Excedentes derivados de ILD destinados al fin del A.14, fracción I de la LDF	Cuenta Pública			pesos	Art. 14 y 21 de la LDF	No aplica
Monto de Ingresos Excedentes derivados de ILD destinados al fin del A.14, fracción II, a) de la LDF	Cuenta Pública			pesos	Art. 14 y 21 de la LDF	No aplica
Monto de Ingresos Excedentes derivados de ILD destinados al fin del A.14, fracción II, b) de la LDF	Cuenta Pública			pesos	Art. 14 y 21 de la LDF	No aplica
Monto de Ingresos Excedentes derivados de ILD destinados al fin del artículo noveno transitorio de la LDF				pesos	Art. Noveno Transitorio de la LDF	No aplica
INDICADORES CUALITATIVOS						
Análisis Costo-Beneficio para programas o proyectos de inversión mayores a 10 millones de UDIS	Página de internet de la Secretaría de Finanzas o Tesorería Municipal				Art. 13 frac. III y 21 de la LDF	No aplica
Análisis de conveniencia y análisis de transferencia de riesgos de los proyectos APPs	Página de internet de la Secretaría de Finanzas o Tesorería Municipal				Art. 13 frac. III y 21 de la LDF	No aplica
Identificación de población objetivo, destino y temporalidad de subsidios	Página de internet de la Secretaría de Finanzas o Tesorería Municipal				Art. 13 frac. III y 21 de la LDF	No aplica
INDICADORES DE DEUDA PÚBLICA						
INDICADORES CUANTITATIVOS						
Obligaciones a Corto Plazo						
Límite de Obligaciones a Corto Plazo				pesos	Art. 30 frac. I de la LDF	No aplica
Obligaciones a Corto Plazo				pesos	Art. 30 frac. I de la LDF	No aplica

Lic. Luis Eduardo García Reyes
Vocal Ejecutivo



COMISIÓN DE CAZA Y PESCA
DEPORTIVA DE TAMAULIPAS

C.P. Gilberto Díaz Gozález
Jefe del Departamento de Recursos
Financieros

Concepto	Estimado	Devengado	Pagado ³
I. Ingresos Presupuestarios (I=1+2)	15,083,603	39,895,774	39,895,774
1. Ingresos del Gobierno de la Entidad Federativa ¹			
2. Ingresos del Sector Paraestatal ¹	15,083,603	39,895,774	39,895,774
II. Egresos Presupuestarios (II=3+4)	15,083,603	39,636,399	39,431,198
3. Egresos del Gobierno de la Entidad Federativa ²			
4. Egresos del Sector Paraestatal ²	15,083,603	39,636,399	39,431,198
III. Balance Presupuestario (Superávit o Déficit) (III = I - II)	0	259,375	464,576

Concepto	Estimado	Devengado	Pagado ³
III. Balance presupuestario (Superávit o Déficit)	0	259,375	464,576
IV. Intereses, Comisiones y Gastos de la Deuda			
V. Balance Primario (Superávit o Déficit) (V= III + IV)	0	259,375	464,576

Concepto	Estimado	Devengado	Pagado ¹
A. Financiamiento			
B. Amortización de la deuda			
C. Endeudamiento ó desendeudamiento (C = A - B)	0	0	0

1. Los Ingresos que se presentan son los ingresos presupuestarios totales sin incluir los ingresos por financiamientos. Los Ingresos del Gobierno de la Entidad Federativa corresponden a los del Poder Ejecutivo, Legislativo Judicial y Autónomos

2. Los egresos que se presentan son los egresos presupuestarios totales sin incluir los egresos por amortización. Los egresos del Gobierno de la Entidad Federativa corresponden a los del Poder Ejecutivo, Legislativo, Judicial y Órganos Autónomos

3. Para Ingresos se reportan los ingresos recaudados; para egresos se reportan los egresos pagados



Lic. Luis Eduardo García Reyes
Vocal Ejecutivo



**COMISIÓN DE CAZA Y PESCA
DEPORTIVA DE TAMAULIPAS**



C.P. Gilberto Díaz González
Jefe del Departamento de Recursos Financieros

CUENTA PÚBLICA 2025

INDICADORES DE RESULTADOS

Nombre del Programa	Nombre del Indicador	Método de cálculo	Unidad de medida	Meta	Tipo-dimensión-frecuencia	Realizado en el periodo	Avance respecto a la meta anual	Justificación
Conducción de la Política de Caza y Pesca	Porcentaje de comunidades rurales otorgadas	(Comunidades rurales asesoradas/Comunidades rurales programadas a asesorar) *100	Comunidades	0%	Estratégico, Eficiencia- Trimestral	1 Trim 2025	0%	El programa inicia el 2trim
	Porcentaje de unidades de manejo para la observación de la vida silvestre registradas	(Unidades de manejo para la Conservación de la Vida Silvestre registradas/Total de Unidades de Manejo para la Conservación de la Vida Silvestre solicitadas) *100	Unidades de Manejo para la Conservación de la Vida Silvestre	0%	Gestión - Eficacia - Trimestral	1 Trim 2025	0%	El programa inicia el 2trim
	Porcentaje de pláticas de educación ambiental realizas	(Platicas de educación ambiental realizas/Total de pláticas de educación ambiental programadas) *100	Platicas	12%	Gestión - Eficacia - Trimestral	1 Trim 2025	833%	
	Porcentaje de expedición de licencia de caza	(Licencias de caza expedidas/ Total de Licencias de caza solicitadas) *100	Licencias	56%	Gestión - Eficacia - Trimestral	1 Trim 2025	180%	Se atendió favorablemente una solicitud de licencia adicional a las programadas en el trim.
	Porcentaje de Unidades de manejo para la conservación de la vida silvestre atendidas	(Unidades de manejo para la conservación de la vida silvestre atendidas / Total de Unidades de manejo para la conservación de la vida silvestre en el Estado de Tamaulipas) *100	Unidades de manejo para la conservación de la vida silvestre	4%	Estratégico, Eficacia- Trimestral	1 Trim 2025	1250%	
	Porcentaje de cintillos de cobro cinegéticos expedidos	(Número de cintillos cinegéticos expedidos/ Cintillos de cobro cinegéticos autorizado) *100	Cintillos de cobro cinegéticos	1069%	Gestión - Eficacia - Trimestral	1 Trim 2025	9%	La meta está mal establecida. Se solicitará la corrección para el próximo trimestre
	Porcentaje de eventos brindados	(Eventos de aprovechamiento sostenible brindados /Total de eventos de aprovechamiento sostenible solicitados) *100	Eventos	25%	Estratégico, Eficacia- Trimestral	1 Trim 2025	400%	Se atendió positivamente una solicitud de apoyo adicional a las programadas
	Porcentaje de torneos de pesca deportiva realizados	(Torneos de pesca deportiva realizados /Torneos de pesca deportiva solicitados) *100	Torneos	3%	Gestión - Eficacia - Trimestral	1 Trim 2025	4433%	Se atendió una solicitud de torneo adicional a las programadas, se solicitará corrección de metas para el próximo trimestre.



Nombre del Programa	Nombre del Indicador	Método de cálculo	Unidad de medida	Meta	Tipo-dimensión-frecuencia	Realizado en el periodo	Avance respecto a la meta anual	Justificación
Conducción de la Política de Caza y Pesca	Porcentaje de apoyos para eventos de pesca deportiva entregados	(Apoyos para eventos de pesca deportiva entregados/ Total de apoyos para eventos de pesca deportiva solicitados) *100	Apoyos	3%	Gestión, Porcentaje-Eficacia, Trimestral	1 Trim 2025	3333%	Se solicitará corrección de metas para el próximo trimestre.
	F190F01.1 Número de especies incluidas en los planes de manejo	Los planes de manejo son documentos técnicos de las Unidades de Manejo para la Conservación de Vida Silvestre sujetos a aprobación programan activades para el manejo de especies particulares y sus hábitats, y establecen metas e indicadores de éxito en función del hábitat.	Especie	100%	Estratégico - Trimestral - Ascendente	2 Trim 2025	100%	Se anexa calendario cinegético incluyendo las especies.
	F190P01.1 Tasa de unidades de manejo para la conservación de la vida silvestre	((Unidades de manejo para la Conservación de la Vida Silvestre en el año /Unidades de Manejo para la Conservación de la Vida Silvestre en el año anterior)-1) *100	Unidades de Manejo para la Conservación de la Vida Silvestre	100%	Estratégico, Eficiencia-Trimestral	2 Trim 2025	-89%	Se registraron 2 UMAS en el 2do trimestre (pendiente del 1er trimestre) más otras 2 ingresadas y solventadas en el segundo trimestre, dando un total de 4 UMA'S totales en el 2do trimestre
	F190C01.1 Porcentaje de comunidades rurales asesoradas	(Comunidades rurales asesoradas/Comunidades rurales programadas a asesorar) *100	Comunidades	100%	Estratégico, Eficiencia Trimestral	2 Trim 2025	100%	Se adjunta el listado de 6 comunidades rurales que durante el segundo trimestre recibieron asesoría detallada sobre lo que es una UMA y la documentación que debe llevar el trámite para el registro. Cabe recalcar que la meta inicial está equivocada, esta se ajustará para el siguiente periodo habilitado para cambios.
	F190C02.1 Porcentaje de unidades de manejo para la conservación de la vida silvestre atendidas	(Unidades de manejo para la Conservación de la Vida Silvestre atendidas/Total de Unidades de Manejo para la Conservación de la Vida Silvestre en el Estado de Tamaulipas) *100	Unidades de Manejo para la Conservación de la Vida Silvestre	100%	Estratégico - Trimestral - Eficacia	2 Trim 2025	100%	Del 1er trimestre se concluyeron 2 registros en el 2do trimestre, y en este mismo se recibieron 5 solicitudes, de los cuales se aprobaron 2, se negaron 2 y el último trámite restante llegó a finales de junio, por lo que se informará en el tercer trimestre.
	F190C03.1 Porcentaje de eventos brindados	(Eventos de aprovechamiento sostenible brindados /Total de eventos de aprovechamiento sostenible solicitados) *100	Eventos	100%	Estratégico, Eficacia-Trimestral	2 Trim 2025	100%	En el segundo trimestre se tenían programados 10 torneos, los cuales se cumplieron con éxito. Cabe recalcar que la meta inicial proyectada está en porcentaje, la cual se modificará para el siguiente periodo.
	F190C1A1 Porcentaje de unidades de manejo para la conservación de la vida silvestre registradas	(Unidades de manejo para la Conservación de la Vida Silvestre registradas/Total de Unidades de Manejo para la Conservación de la Vida Silvestre solicitadas) *100	Unidades de Manejo para la Conservación de la Vida Silvestre	100%	Gestión - Eficacia - Trimestral	2 Trim 2025	80%	Del primer trimestre se finiquitaron 2 registros en el segundo trimestre, para el segundo trimestre se recibieron 5 solicitudes, de las cuales se aprobaron 2 y se cancelaron, el otro tramite llegó a finales de junio por lo que entrará en el tercer trimestre. Dando un total de 4 UMAS registradas en el 2do trim.
	F190C1A2 Porcentaje de pláticas de educación ambiental realizadas	(Pláticas de educación ambiental realizadas/Total de pláticas de educación ambiental programadas) *100	Pláticas	100%	Gestión - Eficacia - Trimestral	2 Trim 2025	86%	Se adjunta reporte del número de escuelas visitadas en el segundo trimestre, por motivo de logística de las escuelas no se culminaron las 37 pláticas de educación ambiental programadas.



Nombre del Programa	Nombre del Indicador	Método de cálculo	Unidad de medida	Meta	Tipo-dimensión-frecuencia	Realizado en el periodo	Avance respecto a la meta anual	Justificación
Conducción de la Política de Caza y Pesca	F190C1A3 Porcentaje de expedición de licencia de caza	(Licencias de caza expedidas/ Total de Licencias de caza solicitadas) *100	Licencias	100%	Gestión - Eficacia - Trimestral	2 Trim 2025	100%	Se expidieron más licencias de cacería de las esperadas en este segundo trimestre debido a que se recibieron más solicitudes.
	F190C2A1 Porcentaje de torneos de caza realizados	(Torneos de caza realizados/Torneos de caza programados) *100)	Torneos	100%	Gestión - Eficacia - Trimestral	2 Trim 2025	100%	En el segundo trimestre se realizó el Torneo de cacería de Guajolote Rio Grande "Melea gris gallinavo"
	F190C2A2 Porcentaje de cintillos de cobro cinegéticos expedidos	(Cintillos de cobro cinegéticos expedidos/ Total de Cintillos de cobro cinegéticos autorizado) *100	Cintillos de cobro cinegéticos	100%	Gestión - Eficacia - Trimestral	2 Trim 2025	100%	Se expidieron más cintillos cinegéticos de la meta esperada por que se recibieron más solicitudes.
	F190C3A1 Porcentaje de torneos de pesca deportiva realizados	(Torneos de pesca deportiva realizados/Total de torneos de pesca deportiva solicitados) *100	Torneos	100%	Gestión - Eficacia - Trimestral	2 Trim 2025	100%	La Comisión realizo 4 torneos superando la meta esperada.
	F190C3A2 Porcentaje de apoyos para eventos de pesca deportiva entregados	(Apoyos para eventos de pesca deportiva entregados/ Total de apoyos para eventos de pesca deportiva solicitados) *100	Apoyos	100%	Gestión, Eficacia, Trimestral	2 Trim 2025	100%	Se recibieron 6 solicitudes de clubs Deportivos, de los cuales se apoyaron al 100%, superando la meta inicial esperada.
	F190F01.1 Número de especies incluidas en los planes de manejo	Los planes de manejo son documentos técnicos de las Unidades de Manejo para la Conservación de Vida Silvestre sujetos a aprobación programan activades para el manejo de especies particulares y sus hábitats, y establecen metas e indicadores de éxito en función del hábitat.	Especie	100%	Estratégico - Trimestral - Ascendente	3 Trim 2025	100%	Se anexa calendario cinegético incluyendo las especies.
	F190C01.1 Porcentaje de comunidades rurales asesoradas	(Comunidades rurales asesoradas/Comunidades rurales programadas a asesorar) *100	Comunidades	100%	Estratégico, Eficacia Trimestral	3 Trim 2025	100%	Se adjunta el listado de 8 comunidades rurales que durante el tercer trimestre recibieron asesoría detallada sobre lo que es una UMA y la documentación que debe llevar para realizar su registro. Cabe recalcar que la meta inicial está equivocada, esta se ajustará para el siguiente periodo habilitado para cambios.
	F190C02.1 Porcentaje de unidades de manejo para la conservación de la vida silvestre atendidas	(Unidades de manejo para la Conservación de la Vida Silvestre atendidas/Total de Unidades de Manejo para la Conservación de la Vida Silvestre en el Estado de Tamaulipas) *100	Unidades de Manejo para la Vida Silvestre	100%	Estratégico - Trimestral - Eficacia	3 Trim 2025	82%	Se superó la meta establecida para este tercer trimestre. Se han solventado todos los registros pendientes de los trimestres anteriores del ejercicio 2025, quedando solo pendiente 3 registros nuevos que ingresaron en el mes de septiembre y se solventaran en el siguiente trimestre.
	F190C03.1 Porcentaje de eventos brindados	(Eventos de aprovechamiento sostenible brindados /Total de eventos de aprovechamiento sostenible solicitados) *100	Eventos	100%	Estratégico, Eficacia- Trimestral	3 Trim 2025	100%	En el tercer trimestre se tenían programados 8 torneos, los cuales se cumplieron con éxito. Cabe recalcar que la meta inicial proyectada está en porcentaje, la cual se modificará para el siguiente periodo.
F190C1A2 Porcentaje de pláticas de educación ambiental realizadas	(Platicas de educación ambiental realizadas/Total de pláticas de educación ambiental programadas) *100	Platicas	100%	Gestión - Eficacia - Trimestral	3 Trim 2025	100%	En el mes de Julio comprende el periodo vacacional motivo por el cual no hubo evento. Para los meses de agosto y septiembre suman un total de 2 eventos ya que se redujo el presupuesto de dicho programa.	



Nombre del Programa	Nombre del Indicador	Método de cálculo	Unidad de medida	Meta	Tipo-dimensión-frecuencia	Realizado en el periodo	Avance respecto a la meta anual	Justificación
Conducción de la Política de Caza y Pesca	F190C1A3 Porcentaje de expedición de licencia de caza	(Licencias de caza expedidas/ Total de Licencias de caza solicitadas) *100	Licencias	100%	Gestión - Eficacia - Trimestral	3 Trim 2025	100%	Llegaron menos solicitudes de las esperadas para el tercer trimestre, se atienden el 100% de las solicitudes.
	F190C2A1 Porcentaje de torneos de caza realizados	(Torneos de caza realizados/Torneos de caza programados) *100)	Torneos	100%	Gestión - Eficacia - Trimestral	3 Trim 2025	100%	No se realizó ningún torneo de caza en el periodo comprendido de julio a septiembre.
	F190C2A2 Porcentaje de cintillos de cobro cinegéticos expedidos	(Cintillos de cobro cinegéticos expedidos/ Total de Cintillos de cobro cinegéticos autorizado) *100	Cintillos de cobro cinegéticos	100%	Gestión - Eficacia - Trimestral	3 Trim 2025	100%	Se expidieron más cintillos cinegéticos de la meta esperada, por que llegaron más solicitudes de las esperadas.
	F190C3A1 Porcentaje de torneos de pesca deportiva realizados	(Torneos de pesca deportiva realizados/Total de torneos de pesca deportiva solicitados) *100	Torneos	100%	Gestión - Eficacia - Trimestral	3 Trim 2025	100%	Se realizaron 3 torneos con éxito, conforme la meta esperada a este tercer trimestre.
	F190C3A2 Porcentaje de apoyos para eventos de pesca deportiva entregados	(Apoyos para eventos de pesca deportiva entregados/ Total de apoyos para eventos de pesca deportiva solicitados) *100	Apoyos	100%	Gestión, Eficacia, Trimestral	3 Trim 2025	100%	Se recibieron 6 solicitudes de clubs Deportivos, de los cuales se apoyaron al 100%, superando la meta inicial esperada.
	F190F01.1 Número de especies incluidas en los planes de manejo	Los planes de manejo son documentos técnicos de las Unidades de Manejo para la Conservación de Vida Silvestre sujetos a aprobación programan activades para el manejo de especies particulares y sus hábitats, y establecen metas e indicadores de éxito en función del hábitat.	Especie	100%	Estratégico - Trimestral - Ascendente	4 Trim 2025	100%	Se anexa calendario cinegético incluyendo las especies.
	F190P01.1 Tasa de unidades de manejo para la conservación de la vida silvestre	((Unidades de manejo para la Conservación de la Vida Silvestre en el año /Unidades de Manejo para la Conservación de la Vida Silvestre en el año anterior)-1) *100	Unidades de Manejo para la Conservación de la Vida Silvestre	100%	Estratégico, Eficiencia- Trimestral	4 Trim 2025	100%	
	F190C01.1 Porcentaje de comunidades rurales asesoradas	(Comunidades rurales asesoradas/Comunidades rurales programadas a asesorar) *100	Comunidades	100%	Estratégico, Eficiencia Trimestral	4 Trim 2025	100%	Se adjunta el listado de las 9 comunidades rurales que durante el cuarto trimestre recibieron asesoría detallada sobre lo que es una UMA y la documentación que debe llevar para realizar su registro. Cabe recalcar que la meta inicial está equivocada, esta se ajustará para el siguiente periodo habilitado para cambios.
	F190C02.1 Porcentaje de unidades de manejo para la conservación de la vida silvestre atendidas	(Unidades de manejo para la Conservación de la Vida Silvestre atendidas/Total de Unidades de Manejo para la Conservación de la Vida Silvestre en el Estado de Tamaulipas) *100	Unidades de Manejo para la Conservación de la Vida Silvestre	100%	Estratégico - Trimestral - Eficacia	4 Trim 2025	138%	Se recibieron más solicitudes que las esperadas en este trimestre, se han solventado todas las solicitudes de renovación recibidas, teniendo al cierre del año 18 solicitudes recibidas, de las cuales 5 fueron canceladas y 13 finalizadas.
F190C03.1 Porcentaje de eventos brindados	(Eventos de aprovechamiento sostenible brindados/Total de eventos de aprovechamiento sostenible solicitados) *100	Eventos	100%	Estratégico, Eficacia- Trimestral	4 Trim 2025	100%		



Nombre del Programa	Nombre del Indicador	Método de cálculo	Unidad de medida	Meta	Tipo-dimensión-frecuencia	Realizado en el periodo	Avance respecto a la meta anual	Justificación
Conducción de la Política de Caza y Pesca	F190C1A1 Porcentaje de unidades de manejo para la conservación de la vida silvestre registradas	(Unidades de manejo para la Conservación de la Vida Silvestre registradas/Total de Unidades de Manejo para la Conservación de la Vida Silvestre solicitadas) *100	Unidades de Manejo para la Conservación de la Vida Silvestre	100%	Gestión - Eficacia - Trimestral	4 Trim 2025	88%	Por reducción en los proyectos se realizaron menos de los programas
	F190C1A2 Porcentaje de pláticas de educación ambiental realizadas	(Pláticas de educación ambiental realizadas/Total de pláticas de educación ambiental programadas) *100	Pláticas	100%	Gestión - Eficacia - Trimestral	4 Trim 2025	100%	
	F190C1A3 Porcentaje de expedición de licencia de caza	(Licencias de caza expedidas/ Total de Licencias de caza solicitadas) *100	Licencias	100%	Gestión - Eficacia - Trimestral	4 Trim 2025	100%	
	F190C2A1 Porcentaje de torneos de caza realizados	(Torneos de caza realizados/Torneos de caza programados) *100	Torneos	100%	Gestión - Eficacia - Trimestral	4 Trim 2025	100%	
	F190C2A2 Porcentaje de cintillos de cobro cinegéticos expedidos	(Cintillos de cobro cinegéticos expedidos/ Total de Cintillos de cobro cinegéticos autorizado) *100	Cintillos de cobro cinegéticos	100%	Gestión - Eficacia - Trimestral	4 Trim 2025	100%	
	F190C3A1 Porcentaje de torneos de pesca deportiva realizados	(Torneos de pesca deportiva realizados/Total de torneos de pesca deportiva solicitados) *100	Torneos	100%	Gestión - Eficacia - Trimestral	4 Trim 2025	100%	
	F190C3A2 Porcentaje de apoyos para eventos de pesca deportiva entregados	(Apoyos para eventos de pesca deportiva entregados/ Total de apoyos para eventos de pesca deportiva solicitados) *100	Apoyos	100%	Gestión, Eficacia, Trimestral	4 Trim 2025	100%	



Lic. Luis Eduardo García Reyes
Vocal Ejecutivo



C.P. Gilberto Díaz González
Jefe del Departamento de Recursos Financieros



Comisión de Caza y Pesca Deportiva de Tamaulipas

Cuenta Pública 2025

Informe Analítico de la Deuda Pública y Otros Pasivos - LDF

Del 01 de Enero al 31 de Diciembre de 2025

(Cifras en Pesos)



Denominación de la Deuda Pública y Otros Pasivos	Saldo al 31 de diciembre de 2024	Disposiciones del Periodo	Amortizaciones del Periodo	Revaluaciones, Reclasificaciones y Otros Ajustes	Saldo Final del Periodo	Pago de Intereses del Periodo	Pago de Comisiones y demás costos asociados durante el Periodo
Deuda Pública	0	0	0	0	0	0	0
Corto Plazo	0	0	0	0	0	0	0
Instituciones de Crédito	0	0	0	0	0	0	0
Títulos y Valores	0	0	0	0	0	0	0
Arrendamientos Financieros	0	0	0	0	0	0	0
Largo Plazo	0	0	0	0	0	0	0
Instituciones de Crédito	0	0	0	0	0	0	0
Títulos y Valores	0	0	0	0	0	0	0
Arrendamientos Financieros	0	0	0	0	0	0	0
Otros Pasivos	568,651				806,692		
Total de la Deuda Pública y Otros Pasivos	568,651	0	0	0	806,692	0	0
Deuda Contingente 1 (Informativo)							
Deuda Contingente 1	0	0	0	0	0	0	0
Deuda Contingente 2	0	0	0	0	0	0	0
Deuda Contingente XX	0	0	0	0	0	0	0
Valor de Instrumentos Bono Cupón Cero2 (Informativo)							
Instrumento Bono Cupón Cero 1	0	0	0	0	0	0	0
Instrumento Bono Cupón Cero 2	0	0	0	0	0	0	0
Instrumento Bono Cupón Cero XX	0	0	0	0	0	0	0

Obligaciones a Corto Plazo	Monto Contratado	Plazo Pactado	Tasa de Interés	Comisiones y Costos Relacionados	Tasa Efectiva
Obligaciones a Corto Plazo (Informativo)					
Crédito 1	0	0	0.0000	0	0.0000
Crédito 2	0	0	0.0000	0	0.0000
Crédito XX	0	0		0	0.0000

Lic. Luis Eduardo García Reyes
Vocal Ejecutivo



**COMISIÓN DE CAZA Y PESCA
DEPORTIVA DE TAMAULIPAS**

C.P. Gilberto Díaz González
Jefe del Departamento de Recursos
Financieros



Comisión de Caza y Pesca Deportiva de Tamaulipas

Cuenta Pública 2025

Informe Analítico de Obligaciones Diferentes de Financiamientos- LDF

Del 01 de Enero al 31 de Diciembre de 2025

(Cifras en Pesos)



Denominación de las Obligaciones Diferentes de Financiamiento	Fecha del Contrato	Fecha de inicio de operación del proyecto	Fecha de vencimiento	Monto de la inversión pactado	Plazo pactado	Monto promedio mensual del pago de la contraprestación	Monto promedio mensual del pago correspondiente al pago de inversión	Monto pagado de la inversión al 31 de Diciembre de 2025	Monto pagado de la inversión actualizado al 31 de Diciembre de 2025	Saldo pendiente por pagar de la inversión al 31 de Diciembre de 2025
Asociaciones Público Privadas				0		0	0	0	0	0
APP 1				0		0	0	0	0	0
APP 2				0		0	0	0	0	0
APP 3				0		0	0	0	0	0
APP XX				0		0	0	0	0	0
Otros Instrumentos				0		0	0	0	0	0
Otro Instrumento 1				0		0	0	0	0	0
Otro Instrumento 2				0		0	0	0	0	0
Otro Instrumento 3				0		0	0	0	0	0
Otro Instrumento XX				0		0	0	0	0	0
Total de Obligaciones Diferentes de Financiamiento				0		0	0	0	0	0

NO APLICA

Lic. Luis Eduardo García Reyes
Vocal Ejecutivo



COMISIÓN DE CAZA Y PESCA
DEPORTIVA DE TAMAULIPAS

C.P. Gilberto Díaz González
Jefe del Departamento de Recursos Financieros

Cuenta Pública 2025

Informe de Pasivos Contingentes

NO APLICA

Bajo protesta de decir verdad declaramos que los Estados Financieros y sus Notas, son razonablemente correctos y son responsabilidad del emisor



Lic. Luis Eduardo García Reyes
Vocal Ejecutivo



C.P. Gilberto Díaz González
Jefe del Departamento de Recursos Financieros



**COMISIÓN DE CAZA Y PESCA
DEPORTIVA DE TAMAULIPAS**

Comisión de Caza y Pesca Deportiva de Tamaulipas

Cuenta Pública 2025

Notas a los Estados Financieros

a) NOTAS DE GESTIÓN ADMINISTRATIVA

1. Autorización e Historia

Mediante Decreto Gubernamental publicado con fecha 02 de agosto de 2017 en el Periódico Oficial del Estado de Tamaulipas, se crea la Comisión de Caza y Pesca Deportiva de Tamaulipas

La *Comisión de Caza y Pesca Deportiva de Tamaulipas* es un Organismo Público Descentralizado del Gobierno del Estado, con personalidad jurídica y patrimonio propios, con domicilio en ciudad Victoria, Tamaulipas, sectorizado a la Secretaría de Desarrollo Urbano y Medio Ambiente.

2. Panorama Económico y Financiero

De conformidad con el Decreto CXLIX-Extraordinario No. 41 se expide el Presupuesto de Egresos Autorizado del Estado de Tamaulipas para el ejercicio 2025 y publicado el 20 de diciembre del 2024, en el cual se asigna a la Comisión de Caza y Pesca Deportiva de Tamaulipas la cantidad de \$15'083,603.

Al cierre del ejercicio de 2025, la Comisión tiene ampliaciones presupuestales de ingresos por un total de \$25'696,502, las cuales son destinadas a proyectos productivos específicos para la promoción de la caza y pesca deportiva.

3. Organización y Objeto Social

a) Objeto Social

La Comisión de Caza y Pesca Deportiva de Tamaulipas, tiene como objeto social, formular y conducir la política pública estatal en materia de aprovechamiento sostenible de la vida silvestre y pesca deportiva, promover el establecimiento de las condiciones adecuadas para el desarrollo de mercados basados en criterios de sustentabilidad y estimular el logro de objetivos de conservación y aprovechamiento en el ámbito de su jurisdicción territorial.

b) Principal actividad

Establecer condiciones que garanticen el manejo y aprovechamiento sustentable en materia de vida silvestre y pesca deportiva, regulando su aprovechamiento adecuado y sostenible, evitando con ello la sobreexplotación. Promover e incentivar la práctica de la caza y pesca deportiva en Tamaulipas entre cazadores y pescadores deportivos nacionales y extranjeros, que permita derrama económica para nuestro Estado, a través de la promoción de los distintos campos cinegéticos y de pesca deportiva con que cuenta Tamaulipas, así como con la organización de eventos y torneos relativos a estos temas

c) Ejercicio fiscal.

Las notas a los estados financieros corresponden al ejercicio fiscal 2025.



**COMISIÓN DE CAZA Y PESCA
DEPORTIVA DE TAMAULIPAS**



Comisión de Caza y Pesca Deportiva de Tamaulipas

d) Régimen jurídico

La Comisión de Caza y Pesca Deportiva de Tamaulipas es un Organismo Público Descentralizado del Gobierno del Estado, con personalidad jurídica y patrimonio propio, sectorizado a la Secretaría de Desarrollo Urbano y Medio Ambiente.

e) Régimen fiscal.

De conformidad con la Ley del Impuesto sobre la Renta la Comisión está sujeta al régimen de Personas Morales con fines no lucrativos y se encuentra obligado a enterar el ISR retenido a quienes haga pagos por sueldos y salarios, y a Personas bajo el Régimen de Simplificado de Confianza y Honorarios.

Con respecto a los impuestos locales la Comisión es sujeto del Impuesto sobre las Remuneraciones al Trabajo Personal Subordinado que establece la Ley de Hacienda del Estado de Tamaulipas.

Además, el Ente deberá cumplir con la obligación de presentar declaraciones, avisos, solicitudes y expedir constancias cuando así lo exijan las disposiciones fiscales.

Las obligaciones de la Comisión en materia de seguridad social respecto de sus empleados se establecen en la Ley del Trabajo de los Servidores Públicos del Estado de Tamaulipas y en la Ley del Instituto de Previsión y Seguridad Social del Estado de Tamaulipas.

f) Estructura organizacional

Para el desempeño de sus funciones, la Comisión contará con Un Vocal Ejecutivo; Una Junta de Gobierno; y Un Comisario.

La estructura administrativa del Organismo será determinada por el Ejecutivo del Estado, con base en la propuesta que presente el Vocal Ejecutivo.

Dicha estructura fue modificada mediante Decreto en Periódico Oficial, Tomo CXLIX Num 128, del 23 de octubre de 2024, quedando como sigue:

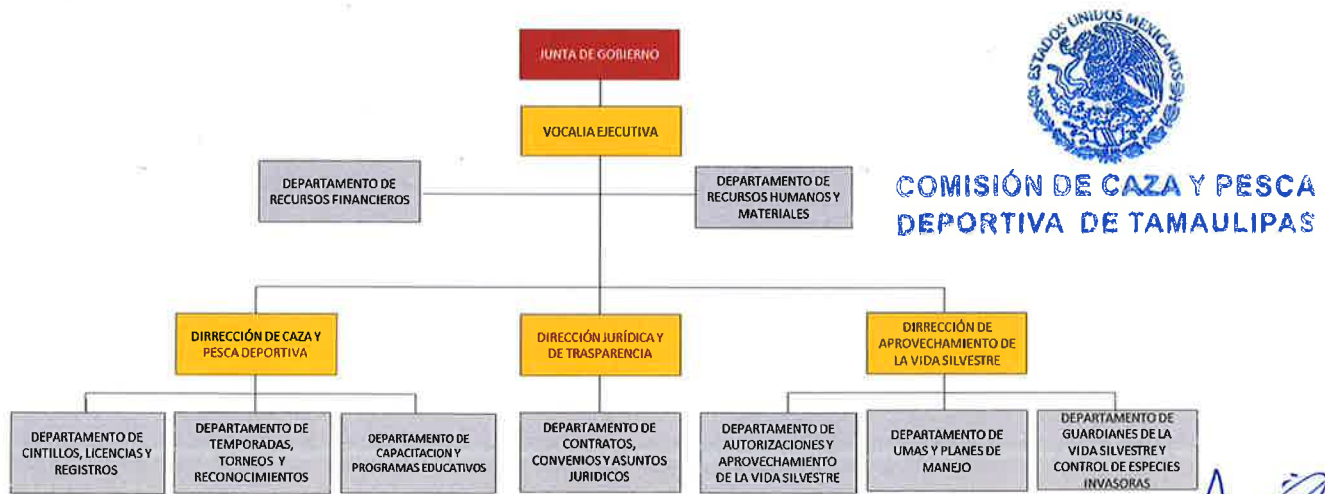

4. Bases de Preparación de los Estados Financieros

Los Estados Financieros al 31 de diciembre de 2025 fueron preparados de acuerdo con la Normatividad emitida por el Consejo Nacional de Armonización Contable (CONAC) y el Consejo de Armonización Contable del Estado de Tamaulipas (CACET) vigente a esa fecha.

Comisión de Caza y Pesca Deportiva de Tamaulipas

5. Políticas de Contabilidad Significativas

Con la implementación del Sistema Automatizado de Administración y Contabilidad Gubernamental (SAACG.Net), el registro contable y la afectación presupuestal de las transacciones que realiza la Comisión, se generan de manera automática y por única vez para cada uno de los momentos contables del presupuesto a partir de los procesos administrativos que implican transacciones presupuestarias de conformidad a lo establecido en la Ley General de Contabilidad Gubernamental y los Lineamientos emitidos por el Consejo Nacional de Armonización Contable (CONAC) y el Consejo de Armonización Contable del Estado de Tamaulipas (CACET).

6. Posición en Moneda Extranjera y Protección por Riesgo Cambiario

Actualmente el Ente no tiene activos, ni pasivos registrados en moneda extranjera.

7. Reporte Analítico del Activo

La Comisión adquirió los siguientes activos durante el ejercicio de 2025: Televisión 65"4K Ultra HD Smart puerto HDMI, con control remoto; Camioneta Silverado Custome Doble Cabina 4x4 Paq. K 8 cil. Mod 2025 Color gris tiburón; dos Computadoras portátil con procesador AMD RYZEN 7 7735 de 16GB RAM DDR5 con Disco SSD 512 GB con pantalla 16" Windows; dos Cuatrimoto Todo Terreno 4x4, C Force 450 Larga, Modelo CF400AZ-3L; 1 Remolque de un eje con plataforma de 2.5m x 1.5m y 1 Remolque tipo T de un eje con plataforma de 4m x2m; Impresora de credenciales PVC Sigma DS3 VIK1 Duplex; Módulo de laminación de tarjetas PVC Sigma- Laminador Duplex.

8. Fideicomisos, Mandatos y Análogos

El Ente no realizó contratos de esta naturaleza.



**COMISIÓN DE CAZA Y PESCA
DEPORTIVA DE TAMAULIPAS**

9. Reporte de la Recaudación

Al 31 de diciembre de 2025 los ingresos recaudados del total de Ingresos Estimados y sus Modificaciones por Transferencias Internas y Asignaciones del Sector Público e Ingresos Financieros ascienden a \$39,898,027.

Ingresos estimados y sus modificaciones	Devengado	Recaudado
Transferencias Internas y Asig del Sector Público	39,888,470	39,888,470
Productos	1,373	1,373
Otros ingresos y beneficios varios	8,184	8,184
Total	39,898,027	39,898,027

10. Información sobre la Deuda y el Reporte Analítico de la Deuda

La Comisión no tiene contratada Deuda Pública al finalizar el ejercicio de 2025, cuenta con un pasivo integrado por dos proveedores pendientes de pago por concepto de compra de activo y por concepto de asesoría contable del periodo de diciembre; Aportaciones de seguridad social; Retenciones y Contribuciones pendientes de pagar al Corto Plazo.

Comisión de Caza y Pesca Deportiva de Tamaulipas

11. Calificaciones otorgadas

El Ente no realizó transacciones financieras que hubieran requerido alguna calificación crediticia.

12. Proceso de Mejora

Con la finalidad de lograr objetivos institucionales y salvaguardar los recursos públicos, se están realizando mejoras a las políticas y procedimientos establecidos que ayudaran a fortalecer el sistema de control interno de la Comisión.

13. Información por Segmentos

La Comisión no integra de manera segmentada la información financiera.

14. Eventos Posteriores al Cierre

No se tiene conocimiento de algún evento posterior que afecte la información contenida en los Estados Financieros.

15. Partes Relacionadas

La Comisión no tiene partes relacionadas que influyan en la toma de decisiones financieras y operativas.

16. Responsabilidad Sobre la Presentación Razonable de la Información Contable

Bajo protesta de decir verdad declaramos que los Estados Financieros y sus Notas, son razonablemente correctos y son responsabilidad del emisor



Lic. Luis Eduardo García Reyes
Vocal Ejecutivo



C.P. Gilberto Díaz González
Jefe del Departamento de Recursos Financieros



**COMISIÓN DE CAZA Y PESCA
DEPORTIVA DE TAMAULIPAS**

Comisi3n de Caza y Pesca Deportiva de Tamaulipas

Cuenta P3blica 2025

Notas a los Estados Financieros

b) NOTAS DE DESGLOSE



COMISI3N DE CAZA Y PESCA
DEPORTIVA DE TAMAULIPAS

I) NOTAS AL ESTADO DE ESTADO DE ACTIVIDADES

Ingresos y Otros Beneficios:

De conformidad con el Decreto CXLIX-Extraordinario No. 41 se expide el Presupuesto de Egresos Autorizado del Estado de Tamaulipas para el ejercicio 2025 y publicado el 20 de diciembre de 2024, en el cual se asigna a la Comisi3n de Caza y Pesca Deportiva de Tamaulipas la cantidad de \$15'083,603.

Los ingresos devengados del Ente al t3rmino del ejercicio 2025 se integran de las Transferencias Internas y Asignaciones del Sector P3blico por \$ 38'738,470, Convenios celebrados por \$1'150,000, Productos de Ingresos de la Gest3n por v \$1,373 y Otros Ingresos y Beneficios de \$8,184.

Gastos y Otras P3rdidas:

El concepto de Gastos y Otras P3rdidas del Estado de Actividades correspondiente al ejercicio 2025, se presenta a continuaci3n desglosado por Rubro:

Grupo / Rubro	Importe
Gastos de Funcionamiento	
Servicios Personales	18'528,254
Materiales y Suministros	1'687,869
Servicios Generales	14'862,344
Otros Gastos y P3rdidas Extraordinarias	
Estimaciones, Depreciaciones, Deterioros, Obs	1'334,429
Transferencias, Asignaciones, Sub. y Otras A.	
Ayudas Sociales	2'909,600
Total Gastos y Otras P3rdidas	\$39'322,496

II) NOTAS AL ESTADO DE SITUACI3N FINANCIERA

Activo

Efectivo y Equivalentes **\$ 4'050,565**

Cuenta	2025	2024
Efectivo	0	0
Bancos/Tesorer3a	4'050,565	3'721,838
Bancos/Dependencias y Otros	0	0
Inversiones Temporales (hasta 3 meses)	0	0
Fondos con afectaci3n espec3fica	0	0
Dep3sitos de fondos de terceros en Garant3a y/o Adm3n.	0	0
Otros Efectivos y Equivalentes	0	0
Total de Efectivo y Equivalentes	\$ 4'050,565	\$ 3'721,838

Comisión de Caza y Pesca Deportiva de Tamaulipas

Bancos / Tesorería \$4'050,565

Cuenta	Institución Bancaria	Saldo
1223081667	Banco Mercantil del Norte, SA	35,012
1301209882	Banco Mercantil del Norte, SA	548,788
1311912613	Banco Mercantil del Norte, SA	3,857
114200594	BBVA Bancomer, S.A.	145,746
124391462	BBVA Bancomer, S.A.	323,001
124435168	BBVA Bancomer, S.A.	169,358
124437632	BBVA Bancomer, S.A.	0
124622243	BBVA Bancomer, S.A.	790,018
124656083	BBVA Bancomer, S.A.	98,008
18000130642	Banco Santander (México), S.A	76,138
18000154266	Banco Santander (México), S.A	2
18000267587	Banco Santander (México), S.A	344,747
18000321646	Banco Santander (México), S.A	1
18000321680	Banco Santander (México), S.A	2
18000321694	Banco Santander (México), S.A	2
18000324932	Banco Santander (México), S.A	2
18000324980	Banco Santander (México), S.A	2
18000325040	Banco Santander (México), S.A	668,186
18000325054	Banco Santander (México), S.A.	247,924
18000325099	Banco Santander (México), S.A	0
18000325100	Banco Santander (México), S.A	175,650
18000329792	Banco Santander (México), S.A	29,147
18000329835	Banco Santander (México), S.A	0
18000327987	Banco Santander (México), S.A	196,593
18000330678	Banco Santander (México), S.A	2,000
18000331687	Banco Santander (México), S.A	1
18000331932	Banco Santander (México), S.A	30,308
18000331963	Banco Santander (México), S.A	1,126
18000333549	Banco Santander (México), S.A	0
18000333552	Banco Santander (México), S.A	1,320
18000334101	Banco Santander (México), S.A	2,000
18000334879	Banco Santander (México), S.A	32,557
18000335903	Banco Santander (México), S.A	90
18000336011	Banco Santander (México), S.A	51,579
18000339754	Banco Santander (México), S.A	0
70146928178	Banco Nacional de México	77,400
	Total	\$4,050,565





Comisión de Caza y Pesca Deportiva de Tamaulipas

Derechos a recibir Efectivo y Equivalentes y Bienes o Servicios a Recibir \$ 184,870

Deudores Diversos por Cobrar a Corto Plazo \$ 184,870

Nombre	Importe
Secretaría de Finanzas de Tamaulipas	137,229
Anabel Martínez Rivera	47,641
Total	\$ 184,870

Inventarios No aplica

Almacenes No aplica

Inversiones Financieras No aplica

Bienes Muebles, Inmuebles e Intangibles

Concepto	Importe
Mobiliario y Equipo de Administración	1'812,785
Mobiliario y Equipo Educativo y Rec.	208,994
Maquinaria, Otros Equipos y Herramientas	43,168
Vehículos y Equipo de Transporte	4'670,800
Software	54,825
Total	\$6'790,572

a) **Mobiliario y Equipo de Administración** \$ 1'812,785

Concepto	Importe
Muebles de oficina y estantería	3,799
Eq. de cómputo y de tecnologías de la inf.	1'704,140
Otros mobiliarios y equipos de administración	104,846
Total	\$ 1'812,785

La Comisión adquirió en el 2do trimestre dos Computadoras portátil, con procesador AMD RYZEN 7 7735, 16GB RAM por un importe total de \$54,519; en el 4to trimestre una Impresora de credenciales PVC y un Módulo de laminación de tarjetas PVC, por un valor de \$36,830 y 53,128 respectivamente.



Comisión de Caza y Pesca Deportiva de Tamaulipas

b) Mobiliario y Equipo Educativo y Recreativo \$ 208,994

Concepto	Importe
Equipos y aparatos audiovisuales	33,634
Cámaras fotográficas y de video	175,360
Total	\$ 208,994

La Comisión adquirió en el 1er trimestre una Televisión Samsung 65" 4K Ultra HD Smart puerto HDMI por un importe de \$18,555. Así mismo se hace mención que derivado de la observación realizada por el Despacho Externo en su Dictamen al ejercicio 2024, se realizó la desincorporación del Activo de 9 cámaras de rastreo y 9 cámaras de seguimiento adquiridas en el 2024, por un total de \$64,999, por no superar cada una, el valor mínimo marcado en el Lineamiento de Adquisiciones de Activo, para registrarse como tal; afectando la disminución a la cuenta contable "Cámaras fotográficas y de video por \$64,999.

c) Maquinaria, Otros Equipos y Herramientas \$ 43,168

Concepto	Importe
Sistemas de A.C., Calefacción y de Refrigerac.	13,170
Otros equipos.	29,998
Total	\$ 43,168

d) Vehículos y Equipo de Transporte \$4,670,800

Concepto	Importe
Camioneta Ram 2023 1500 Mild-Hybrid Brighorn V6 Crem	964,900
Camioneta Chevrolet pick up doble cabina, Mod 2024 S10	647,900
Aveo Sedan FLT Plus Mod 2024 Ext. color blanco 4 cil.	347,900
Camioneta cabina regular Mod 2024 S10 Max paq.	427,900
Camioneta Urvan 14 pasajeros TM AA 2024	796,900
Camioneta Silverado Custome Doble Cabina 4x4	1'082,600
Cuatrimoto Todo Terreno 4x4, C Force 450 Larga MCF400AZ-3L	146,600
Cuatrimoto Todo Terreno 4x4, C Force 450 Larga CF400AZ-3L	146,600
Remolque de un eje con plataforma de 2.5m x 1.5m	45,000
Remolque tipo T de un eje con plataforma de 4m x2m	64,500
Total	\$ 4'670,800

La Comisión adquirió: en el 1er trimestre una Camioneta Silverado Custome Doble Cabina 4x4 Paq. K 8 cil. Color gris tiburón; en el 2do trimestre dos Cuatrimoto Todo Terreno 4x4, C Force 450 Larga, Modelo CF400AZ-3L; en el 3er trimestre un remolque de un eje con plataforma de 2.5m x 1.5m y un remolque tipo T de un eje con plataforma de 4m x2m.

Comisión de Caza y Pesca Deportiva de Tamaulipas

e) Software \$54,825

El saldo de la cuenta Software, representa el monto de los programas informáticos utilizados por la Comisión para el desarrollo propio de sus actividades.

Depreciación y Amortización acumulada \$3'134,172

Concepto	Importe
Depreciación acumulada de Bienes Muebles	3'089,233
Amortización acumulada de Bienes Intangibles	44,939
Total	\$ 3'134,172

a) Depreciación Acumulada de Bienes Muebles \$3'089,233

Rubro	Tasa aplicada	Dep. Acum
Mobiliario y Equipo de Administración		
Muebles de oficina y estantería	10 %	1,520
Equipo de cómputo y tecnologías de la información	33 %	1'355,651
Otros mobiliarios y equipos de administración	10 %	55,234
Mobiliario y Equipo Educacional y Recreativo		
Equipos y aparatos audiovisuales	33 %	19,672
Cámaras fotográficas y de video	33 %	159,025
Vehículos y equipo de transporte		
Vehículos y equipo de transporte	25%	1'479,988
Maquinaria, Otros Equipos y Herramientas		
Sistemas de Aire Acond., Calefacción y de Refriger.	10 %	6,143
Otros Equipos	10 %	12,000
Total depreciación acumulada		\$3'089,233

Se hace mención que derivado de la observación realizada por el Despacho Externo en su Dictamen al ejercicio 2024, se realiza la corrección a la cuenta de Depreciación de Automóviles, por registro impropio de 1 mes de depreciación de la URBAN por \$16,602.

b) Amortización acumulada de Bienes Intangibles \$44,939

Rubro	Tasa Aplicada	Amort. Acum.
Software		
Software	33.3%	44,939
Total amortización acumulada		\$ 44,939

Estimaciones y Deterioros

No aplica

Otros Activos

No aplica



Comisión de Caza y Pesca Deportiva de Tamaulipas

Pasivo

1 Cuentas por pagar a Corto Plazo.

Concepto	Importe
Servicios por pagar a Corto Plazo	58,951
Proveedores por pagar a Corto Plazo	205,202
Retenciones y Contribuciones por pagar a C.P.	542,539
Total	\$ 806,692

a) Servicios personales por pagar. \$ 58,951

Concepto	Importe
IPSSSET	58,951
Total	\$ 58,951

b) Proveedores por pagar. \$ 205,202

Concepto	Importe
Deudas por Adq. de Bienes y Contratación de Serv. ABLE Asesoría y Servicios S.A.S.	21,600
Deuda por Adq. de Inmuebles, Muebles e Int. Asesoría Computacional Empresarial SA	89,958
Impuestos s/Nóminas y otros que deriven de rel. lab. Sec. de Finanzas del Gob. del Edo de Tamp.	93,644
Total	\$205,202

c) Retenciones y Contribuciones por pagar \$ 542,539

Concepto	Importe
Retenciones de ISR sobre sueldos y salarios	539,144
Retenciones de ISR por Serv. Profesionales Ind.	3,180
Retenciones de ISR a RESICO	215
Total	\$ 542,539



**COMISIÓN DE CAZA Y PESCA
DEPORTIVA DE TAMAULIPAS**

- | | | |
|---|---|-----------|
| 2 | Fondos y Bienes de Terceros en Garantía y/o Administración a Corto y Largo Plazo. | No aplica |
| 3 | Pasivos Diferidos. | No aplica |
| 4 | Provisiones. | No aplica |
| 5 | Otros Pasivos a corto y largo plazo que impacten en la información financiera. | No aplica |



Comisión de Caza y Pesca Deportiva de Tamaulipas

III) NOTAS AL ESTADO DE VARIACIÓN EN LA HACIENDA PÚBLICA

La principal variación al 31 de diciembre de 2025, reflejada en el Estado de Variaciones al Patrimonio es de \$271,330, la cual se integra de la siguiente manera:

	Concepto	Variación
Aum.	Resultado del periodo	575,531
Dism.	Reintegros a Sec de Finanzas, remanentes de cts bancarias del 2024.	(255,722)
Dism.	Ajuste a saldos en cts bancarias del 2024	(82)
Dism	Desincorporación del activo de 18 cámaras, por observación en Dictamen	(64,999)
Aum	Corrección de registro contable de Depreciación 2024, por observación en Dictamen 2024	16,602
	Total	\$ 271,330

IV) NOTAS AL ESTADO DE FLUJOS DE EFECTIVO

Efectivo y equivalentes

- 1 El análisis de los saldos inicial y final, del Estado de Flujo de Efectivo en la cuenta de efectivo y equivalentes:

	2025	2024
Efectivo	0	0
Bancos/Tesorería	4'050,565	3'721,838
Bancos/Dependencias y Otros	0	0
Inversiones Temporales (hasta 3 meses)	0	0
Fondos con Afectación Específica	0	0
Depósitos de Fondos de Terceros en Garantía y/o Administración	0	0
Otros Efectivos y Equivalentes	0	0
Total de Efectivo y Equivalentes	\$4'050,565	\$3'721,838





Comisión de Caza y Pesca Deportiva de Tamaulipas

2. Detallar las adquisiciones de las actividades de inversión efectivamente pagadas, respecto del apartado de aplicación.

Adquisiciones de Actividades de Inversión efectivamente pagadas		
Concepto	2025	2024
Bienes Inmuebles, Infraestructura y Construcciones en Proceso	0	0
Terrenos	0	0
Viviendas	0	0
Edificios no Habitacionales	0	0
Infraestructura	0	0
Construcciones en Proceso de Bienes de Dominio Público	0	0
Construcciones en Proceso de Bienes Propios		
Otros Bienes Inmuebles	0	0
Bienes Muebles	0	0
Mobiliario y Equipo de Administración	144,477	0
Mobiliario y Equipo Educacional y Recreativo	18,555	99,567
Equipo e Instrumental Médico y de Laboratorio	0	0
Vehículos y Equipo de Transporte	1'485,300	2'220,600
Equipo de Defensa y Seguridad	0	0
Maquinaria, Otros Equipos y Herramientas	0	0
Colecciones, Obras de Arte y Objetos Valiosos	0	0
Activos Biológicos	0	0
Otras Inversiones	0	0
Total	\$1'648,332	\$2'334,992

3.- Conciliación de los Flujos de Efectivo Netos de las Actividades de Operación y la cuenta de Ahorro/Desahorro antes de Rubros Extraordinarios:

	2025	2024
Resultados del Ejercicio Ahorro/Desahorro	575,531	1'564,229
Reintegros a Sec. de Finanzas de remanentes /Ajs cts. bancarias del 2024	(255,804)	(75,629)
Depreciación	1'334,429	738,409
Amortización	0	0
Incrementos en las provisiones	0	0
Incremento en inversiones producido por revaluación	0	0
Ganancia/pérdida en venta de bienes muebles, inmuebles e intangibles	0	0
Incremento en cuentas por cobrar	0	0
Flujos de Efectivo Netos de las Actividades de Operación	1'654,156	2'227,009

Comisión de Caza y Pesca Deportiva de Tamaulipas

V) CONCILIACIÓN ENTRE LOS INGRESOS PRESUPUESTARIOS Y CONTABLES, ASÍ COMO ENTRE LOS EGRESOS PRESUPUESTARIOS Y LOS GASTOS CONTABLES:

<p>Comisión de Caza y Pesca Deportiva de Tamaulipas</p> <p>Conciliación entre los Ingresos Presupuestarios y Contables</p> <p>Correspondiente del 1 de Enero al 31 de Diciembre del 2025</p> <p>(Cifras en pesos)</p>	
---	--

1.- Ingresos Presupuestarios	\$38,895,774
-------------------------------------	---------------------

2.- Más ingresos contables no presupuestarios		\$2,253
2.1	Ingresos Financieros	2,253
2.2	Incremento por Variación de Inventarios.	0
2.3	Disminución del Exceso de Estimaciones por Pérdidas o Deterioro u Obsolescencia	0
2.4	Disminución del Exceso de Provisiones	0
2.5	Otros Ingresos y Beneficios Varios	0
2.6	Otros Ingresos Contables No Presupuestarios	0

3.- Menos ingresos presupuestarios no contables.		\$0
3.1	Aprovechamientos Patrimoniales	0
3.2	Ingresos Derivados de Financiamientos	0
3.3	Otros Ingresos Presupuestarios No Contables	0

4.- Total de Ingresos Contables	\$39,898,027
--	---------------------



**COMISIÓN DE CAZA Y PESCA
DEPORTIVA DE TAMAULIPAS**



Comisión de Caza y Pesca Deportiva de Tamaulipas

Comisión de Caza y Pesca Deportiva de Tamaulipas

Conciliación entre los Egresos Presupuestarios y los Gastos Contables

Correspondiente del 1 de Enero al 31 de Diciembre del 2025

(Cifras en pesos)

1.- Total de Egresos Presupuestarios	\$ 39,636,399
---	----------------------

2.- Menos egresos presupuestarios no contables	\$3,336,202
2.1 Materias Primas y Materiales de Producción y Comercialización.	0
2.2 Materiales y Suministros	1'687,870
2.3 Mobiliario y Equipo de Administración	144,477
2.4 Mobiliario y Equipo Educacional y Recreativo	18,555
2.5 Equipo e Instrumental Médico y de Laboratorio	0
2.6 Vehículos y Equipo de Transporte	1'485,300
2.7 Equipo de Defensa y Seguridad	0
2.8 Maquinaria, Otros Equipos y Herramientas	0
2.9 Activos Biológicos	0
2.10 Bienes Inmuebles	0
2.11 Activos Intangibles	0
2.12 Obra Pública en Bienes de Dominio Público	0
2.13 Obra Pública en Bienes Propios	0
2.14 Acciones y Participaciones de Capital	0
2.15 Compra de Títulos y Valores	0
2.16 Concesión de Préstamos	0
2.17 Inversiones en Fideicomisos. Mandatos y Otros Análogos	0
2.18 Provisiones para Contingencias y Otras Erogaciones Especiales	0
2.19 Amortización de la Deuda Pública	0
2.20 Adeudos de Ejercicios Fiscales Anteriores (ADEFAS)	0
2.21 Otros Egresos Presupuestales No Contables	0



**COMISIÓN DE CAZA Y PESCA
DEPORTIVA DE TAMAULIPAS**

Comisión de Caza y Pesca Deportiva de Tamaulipas

3. Más Gasto Contables No Presupuestales		\$3'022,299
3.1	Estimaciones, Depreciaciones y Deterioros, Obsolescencia y Amortizaciones	<u>1'334,429</u>
3.2	Provisiones	0
3.3	Disminución de Inventarios	0
3.4	Otros Gastos	0
3.5	Inversión Pública No Capitalizable	0
3.6	Materiales y Suministros (consumos)	1'687,870
3.7	Otros Gastos Contables No Presupuestarios	0
4. Total de Gastos Contables		\$39,322,496

Bajo protesta de decir verdad declaramos que los Estados Financieros y sus Notas, son razonablemente correctos y son responsabilidad del emisor



Lic. Luis Eduardo García Reyes
Vocal Ejecutivo



C.P. Gilberto Díaz González
Jefe del Departamento de Recursos Financieros



Comisión de Caza y Pesca Deportiva de Tamaulipas

Cuenta Pública 2025

Notas a los Estados Financieros

c) NOTAS DE MEMORIA (Cuentas de Orden)



**COMISIÓN DE CAZA Y PESCA
DEPORTIVA DE TAMAULIPAS**

Cuentas de Orden Contables y Presupuestarias:

Contables:

Valores	No aplica
Emisión de obligaciones	No aplica
Avales y garantías	No aplica
Juicios	No aplica
Inversión Mediante Proyectos para Prestación de Servicios (PPS) y Similares	No aplica
Bienes Concesionados o en Comodato	No aplica

Presupuestarias:

Cuentas de Orden Presupuestarias de Ingresos		
Cuenta	Concepto	Importe
8.1.1.	Ley de Ingresos Estimada	15'083,603
8.1.2.	Ley de Ingresos por Ejecutar	884,331
8.1.3.	Modificaciones a la Ley de Ingresos Estimada	25'696,502
8.1.4.	Ley de Ingresos Devengada	39'895,774
8.1.5.	Ley de Ingresos Recaudada	39'895,774

Cuentas de Orden Presupuestarias de Egresos		
Cuenta	Concepto	Importe
8.2.1.	Presupuesto de Egresos Aprobado	15'083,603
8.2.2.	Presupuesto de Egresos por Ejercer	4'141,593
8.2.3.	Modificaciones al Presupuesto de Egresos por Ejercer	28'700,390
8.2.4.	Presupuesto de Egresos Comprometido	39'636'399
8.2.5.	Presupuesto de Egresos Devengado	39'636'399
8.2.6.	Presupuesto de Egresos Ejercido	39'636,399
8.2.7.	Presupuesto de Egresos Pagado	39'431,198

La diferencia reflejada entre las ampliaciones al presupuesto de Ingresos y Egresos corresponde a una ampliación realizada por remanentes en cuentas bancarias de Ingresos Propios, por la cantidad de \$3'003,888 los cuales serán ejercidos en el presente Ejercicio.

Bajo protesta de decir verdad declaramos que los Estados Financieros y sus Notas, son razonablemente correctos y son responsabilidad del emisor



Lic. Luis Eduardo García Reyes
Vocal Ejecutivo



C.P. Gilberto Díaz González
Jefe del Departamento de Recursos Financieros

Cuenta Pública 2025

Programas y Proyectos de Inversión

NO APLICA



Lic. Luis Eduardo García Reyes
Vocal Ejecutivo



C.P. Gilberto Díaz González
Jefe del Departamento de Recursos Financieros



**COMISIÓN DE CAZA Y PESCA
DEPORTIVA DE TAMAULIPAS**



Comisión de Caza y Pesca Deportiva de Tamaulipas
Cuenta Pública 2025
Relación de Bienes Inmuebles que Componen el Patrimonio
al 31 de Diciembre de 2025
(Cifras en Pesos)



Código	Descripción del Bien Inmueble	Valor en libros
<p>NO APLICA</p>		
<p>TOTAL</p>		

Lic. Luis Eduardo García Reyes
Vocal Ejecutivo



**COMISIÓN DE CAZA Y PESCA
DEPORTIVA DE TAMAULIPAS**

C.P. Gilberto Díaz González
Jefe del Departamento de Recursos
Financieros

Código	Descripción del Bien Mueble	Valor en libros
	BIENES MUEBLES	\$3'646,514
	Mobiliario y Equipo de Administración	
5111000001	*Muebles de Oficina y Estantería Gabinete2 puertas bco plegable	2,279
5151000001	*Equipo de Computo y de Tecnologías de la Información Computadora de Escritorio, Teclado, Mouse , CPU (Vida silvestre)	1
5151000002	Computadora de Escritorio, Teclado, Mouse , CPU (Vida silvestre)	1
5151000003	Coputadora / Monitor (vida silvestre)	1
5151000004	Computadora de Escritorio, Teclado, Mouse , CPU (Vida silvestre)	1
5151000005	Equipo Portatil (vida silvestre)	1
5151000006	Computadora de Escritorio, Teclado, Mouse, CPU (vida silvestre)	1
5151000007	Escaner (vida silvestre)	1
5151000008	Impresora (vida silvestre)	1
5151000009	Impresora de Credencialización (vida silvestre)	1
5151000010	Computadora de Escritorio , CPU, Teclado y Mouse	1
5151000011	Computadora de Escritorio , CPU, Teclado y Mouse	1
5151000012	Equipo Portátil , mouse	1
5151000013	Computadora de Escritorio , CPU, Teclado y Mouse	1
5151000014	Equipo Portátil	1
5151000015	Equipo Portátil	1
5151000016	Equipo Portátil	1
5151000017	Computadora de Escritorio, teclado, CPU, Mouse	1
5151000018	Computadora de Escritorio , CPU, Teclado y Mouse	1
5151000019	Equipo Portatil MACBOOK PROMPTT2E/A NEC-L10	1
5151000020	Impresora para cintillos	1
5151000021	Equipo portatil	1
5151000022	Computadora de Escritorio , CPU, Teclado y Mouse	1
5151000023	Video camara con batería y base tripie	1
5151000024	Equipo de compotu portatil MAC BOOK PRO	1
5151000025	Tableta IPAD PRO 12.9 PULGADAS64 GB	1
5151000026	Equipo de computo	1
5151000027	Impresora de cintillos	1
5151000028	Impresora de licencias	1
5151000029	Computadora de Escritorio monitor 23.8 (NEC-EC01) Lenovo Think Centre M70s Gen 3	13,145
5151000030	Computadora de Escritorio monitor 23.8 (NEC-EC01) Lenovo Think Centre M70s Gen 3	13,145
5151000031	Computadora de Escritorio monitor 23.8 (NEC-EC01) Lenovo Think Centre M70s Gen 3	13,145
5151000032	Computadora de Escritorio monitor 23.8 (NEC-EC01) Lenovo Think Centre M70s Gen 3	13,145
5151000033	Computadora de Escritorio monitor 23.8 (NEC-EC01) Lenovo Think Centre M70s Gen 3	13,145
5151000034	Computadora de Escritorio monitor 21.4 (NEC-EC01) Lenovo Think Centre M70s Gen 3	12,685
5151000035	Computadora de Escritorio monitor 21.4 (NEC-EC01) Lenovo Think Centre M70s Gen 3	12,685
5151000036	Computadora de Escritorio monitor 21.4 (NEC-EC01) Lenovo Think Centre M70s Gen 3	12,685
5151000037	Computadora de Escritorio monitor 21.4 (NEC-EC01) Lenovo Think Centre M70s Gen 3	12,685
5151000038	Computadora de Escritorio monitor 21.4 (NEC-EC01) Lenovo Think Centre M70s Gen 3	12,685
5151000039	Computadora portatil (NEC-EL01) Laptop Dell Vostro 3530 15.6" Full HD. Intel Corel i7	8,392
5151000040	Computadora portatil (NEC-EL01) Laptop Dell Vostro 3530 15.6" Full HD. Intel Corel i7	8,392
5151000041	Computadora portatil (NEC-EL01) Laptop Dell Vostro 3530 15.6" Full HD. Intel Corel i7	8,392
5151000042	Computadora portatil (NEC-EL01) Laptop Dell Vostro 3530 15.6" Full HD. Intel Corel i7	8,392
5151000043	Computadora portatil (NEC-EL01) Laptop Dell Vostro 3530 15.6" Full HD. Intel Corel i7	8,392
5151000044	Computadora portatil (NEC-EL01) Laptop Dell Vostro 3530 15.6" Full HD. Intel Corel i7	8,392
5151000045	Computadora portatil (NEC-EL01) Laptop Dell Vostro 3530 15.6" Full HD. Intel Corel i7	8,392
5151000046	Computadora portatil (NEC-EL01) Laptop Dell Vostro 3530 15.6" Full HD. Intel Corel i7	8,392
5151000047	Computadora portatil (NEC-EL01) Laptop Dell Vostro 3530 15.6" Full HD. Intel Corel i7	8,392



COMISIÓN DE CAZA Y PESCA
DEPORTIVA DE TAMAULIPAS

Código	Descripción del Bien Mueble	Valor en libros
5151000048	Computadora portatil (NEC-EL01) Laptop Dell Vostro 3530 15.6" Full HD. Intel Core i7	8,392
5151000049	Computadoras portatil, procesador AMD RYZEN 7 7735, 16GB RAM DDR5, Disco SSD 512	22,716
5151000050	Computadoras portatil, procesador AMD RYZEN 7 7735, 16GB RAM DDR5, Disco SSD 512	22,716
5151000131	Impresora de credenciales PVC Sigma DS3 VIK1,Duplex	36,830
5151000132	Modulo de laminación de tarjetas PVC Sigma- Laminador Duplex	53,129
*Otros Mobiliarios y Equipos de Administración		
5191000001	Caja Fuerte	17,785
5191000002	Reloj checador	4,491
5191000003	Pantalla con su base	9,950
5191000004	Kit de Camaras	17,386
Mobiliario y Equipo Educacional y Recreativo		
*Equipos y aparatos audiovisuales		
5211000001	Pantalla con su base 55" 4k	1
5211000002	Television 65"4K Ultra HD Smart puerto HDMI , control remoto	13,962
*Camaras Fotograficas y de Video		
5231000001	ActionCam Hero5B (Camra Fotografica GoPro	1
5231000002	Camara de sensor de movimiento 1/10	1
5231000003	Camara de sensor de movimiento 2/10	1
5231000004	Camara de sensor de movimiento 3/10	1
5231000005	Camara de sensor de movimiento 4/10	1
5231000006	Camara de sensor de movimiento 5/10	1
5231000007	Camara de sensor de movimiento 6/10	1
5231000008	Camara de sensor de movimiento 7/10	1
5231000009	Camara de sensor de movimiento 8/10	1
5231000010	Camara de sensor de movimiento 9/10	1
5231000011	Camara de sensor de movimiento 10/10	1
5231000012	Drone	1
5231000013	Camara SLR (Cuerpo)	1
5231000014	Lente	1
5231000015	Camara SLR, con lente	1
5231000016	Drone. Mini plegable con camara de video 4k HDR, 34 min tiempo vuelo, dist max.	16,319
Vehículos y Equipo de Transporte		
*Vehículos y Equipo de Transporte		
5411000001	Camioneta Ram 2023 1500 Mild-Hybrid Brighorn V6 Crem Cab 4x4	482,449
5411000002	Camioneta pick up doble cabina	404,937
5411000003	Aveo Sedan F LT Plus Mod 2024, Ext. color blanco polar Int gris, 4 cilindros, 4 puertas	239,182
5411000004	Camioneta Cabina regular Mod 2024 S10 Max paq. Transmision manual 5 velocidades.	294,182
5411000005	Camioneta Urvan 14 pasajeros TM AA 2024 NS, JN1BE6DS9R9103034 Color blanco	564,471
5411000006	Camioneta Silverado Custome Doble Cabina 4x4 Paq K 8 cil. Mod 2025 Color gris	857,058
*Carroceria y Remolques		
5421000036	Remolque de un eje con plataforma de 2.5m x 1.5m	40,312
5421000037	Remolque tipo T de un eje con plataforma de 4m x2m	57,781
*Otros equipos de transporte		
5491000001	Cuatrimoto Todo Terreno 4x4, CForce 450 Larga, Modelo CF400AZ-3L	125,220
5491000002	Cuatrimoto Todo Terreno 4x4, CForce 450 Larga, Modelo CF400AZ-3L	125,220



**COMISIÓN DE CAZA Y PESCA
DEPORTIVA DE TAMAULIPAS**

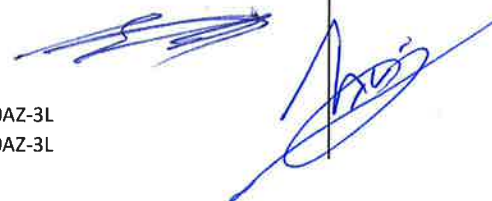

Código	Descripción del Bien Mueble	Valor en libros
	Maquinarias; Otros Equipos y Herramientas	
5641000001	*Sistemas de aire acondicionado, calefacción y de Refrigeracion Calentadores (3) CPDT-18-0029 1/3 2/3 3/3	7,025
5691000001	*Otros Equipos Báscula etiquetadora	18,000
	ACTIVOS INTANGIBLES \$ 9,886	
5911000001	*Software Aspel - Pbasica	1
5911000002	Sistema Automatizado de Administración y Contabilidad Gubernamental	1
5911000003	Programa Compaq I Nominas, multiempresal (un usuario para un equipo), incluye timbrado sin limite por un año y cap 2-3 hrs	9,884
	TOTAL	3,656,400



Lic. Luis Eduardo García Reyes
Vocal Ejecutivo



C.P. Gilberto Díaz González
Jefe del Departamento de Recursos
Financieros



COMISIÓN DE CAZA Y PESCA
DEPORTIVA DE TAMAULIPAS

