

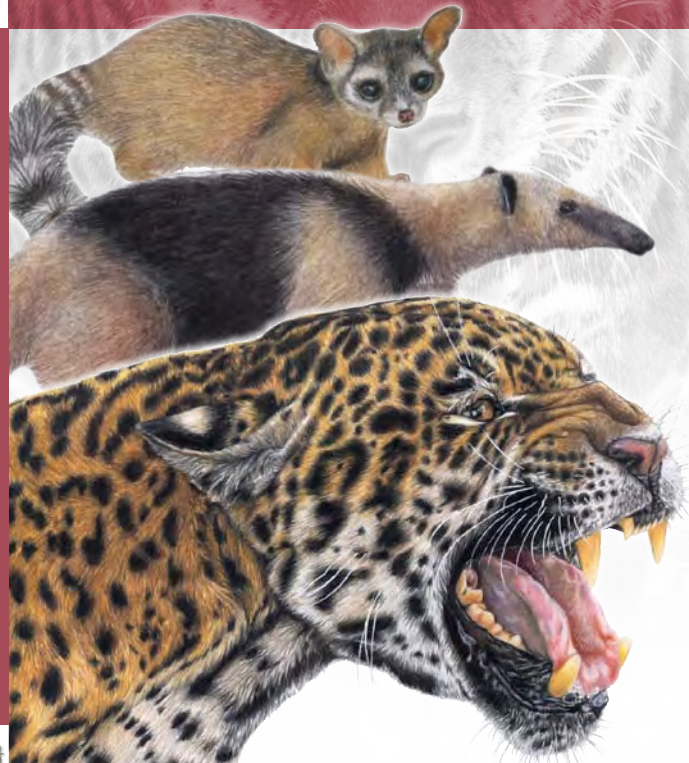

# Guía rápida de MAMÍFEROS TERRESTRES de México



Autores / Juan Carlos Cantú, María Elena Sánchez, Emer García de la Puente, Yamel Rubio Rocha

Ilustraciones y diseño / Tania Castañón Ramírez y Raziel Levi Méndez

La guía de mamíferos terrestres abarca 60 especies que habitan en el área de distribución del jaguar en México. Muchas de ellas son presas del jaguar y algunas son especies de distribución neártica (zonas secas, frías) y otras de distribución neotropical (zonas húmedas, calientes). El jaguar es una especie en peligro de extinción que requiere de la protección de los ecosistemas en donde habita para garantizar que tenga un espacio en donde encontrar presas suficientes, conservar sus grandes ámbitos hogareños y la posibilidad de mantener poblaciones estables.

Esta guía es parte de la campaña "Observar Aves para Salvar Jaguares". Las aves son un atractivo turístico que en su gran mayoría son diurnas y se pueden observar con facilidad. La observación de aves es una industria que en México dejó una derrama económica de \$329 millones de dólares en el 2019. Las comunidades rurales que participan del aviturismo, tienen un incentivo económico para cuidar de los hábitats y ecosistemas de las aves, que también son el hogar del jaguar. Además, la presencia de comunitarios y avituristas inhibe la presencia de cazadores furtivos, taladores ilegales y traficantes de especies silvestres.

La guía ayudará a conocer y sensibilizar a los visitantes respecto a la importancia de conservar el hábitat donde habita el jaguar, sus presas y las aves que comparten su hábitat. El pago de derechos para el ingreso de las áreas naturales protegidas y el pago de tours para observar aves y mamíferos terrestres es clave para su conservación.

Esta guía es un esfuerzo de Defenders of Wildlife, Teyeliz A.C., Pronatura Sur, FUCSBIO, Grupo Ecológico Sierra Gorda, Museo de Jaguar, Biofutura, Siyaj Chan así como de la Comisión Nacional de Áreas Naturales Protegidas (CONANP) y el Gobierno del Estado de Tamaulipas.

Se presentan las dimensiones en centímetros. Se presentan las huellas frontales y traseras denominadas como mano (M) y pata (P) y largo x ancho. Se presenta el estado de conservación en la NOM-059-SEMARNAT-2010: **PELIGRO DE EXTINCIÓN**, **AMENAZADA** y **PROTECCIÓN ESPECIAL**.



El diseño y las ilustraciones son propiedad de Defenders of Wildlife.



**Panthera onca** PELIGRO DE EXTINCIÓN  
Jaguar

**Leopardus pardalis** PELIGRO DE EXTINCIÓN  
Ocelote

**Leopardus wiedii** PELIGRO DE EXTINCIÓN  
Tigrillo, Margay

**Ursus americanus** PELIGRO DE EXTINCIÓN  
Oso Negro Americano

**Puma concolor**  
Puma

**Lynx rufus**  
Gato Montés

**Herpailurus yagouaroundi** AMENAZADA  
Jaguarundi

**Tapirus bairdii** PELIGRO DE EXTINCIÓN  
Tapir

**Canis lupus baileyi** PELIGRO DE EXTINCIÓN  
Lobo Gris Mexicano

**Canis latrans**  
Coyote

**Urocyon cinereoargenteus**  
Zorra Gris

**Vulpes macrotis** AMENAZADA  
Zorra del Desierto

**Potos flavus** PROTECCIÓN ESPECIAL  
Martucha

**Nasua narica**  
Coati

**Procyon lotor**  
Mapache

**Bassariscus sumichrasti** PROTECCIÓN ESPECIAL  
Cacomixtle Tropical

**Lontra longicaudis** AMENAZADA  
Nutria de Río

**Eira barbara** PELIGRO DE EXTINCIÓN  
Viejo de Monte

**Galictis vittata** AMENAZADA  
Grisón

**Taxidea taxus** AMENAZADA  
Tejón

**Neogale frenata**  
Comadreja

**Mephitis mephitis**  
Zorrillo Listado Norteño

m 3 x 2.5 cm p 3.5x2.5 cm

57-80 cm

20 cm

---

**Mephitis macroura**  
Zorrillo Listado Sureño

m 5 x 3.5 cm p 5.5 x 3 cm

55-79 cm

18 cm

---

**Conepatus leuconotus**  
Zorrillo de Espalda Blanca Norteño

m 3.5x3.5 cm p 5 x 3 cm

41-63 cm

18 cm

---

**Conepatus semistriatus**  
Zorrillo de Espalda Blanca Sureño

PROTECCIÓN ESPECIAL

m 3 x 3 cm p 4 x 2.5 cm

34-53 cm

15 cm

---

**Spilogale gracilis**  
Zorrillo Manchado Occidental

m 2.5x 2 cm p 3.5x 2 cm

34-50 cm

15 cm

---

**Spilogale pygmaea**  
Zorrillo Manchado Pigmeo

AMENAZADA

m 2.5x1.5 cm p 2 x 1.5 cm

25-29 cm

13 cm

**Odocoileus virginianus**  
Venado Cola Blanca

m/p 4.5 x 4 - 5 x 4.2 cm

100-240 cm

85 cm

---

**Odocoileus hemionus**  
Venado Bura

m/p 8 x 5 - 7 x 5 cm

100-180 cm

90 cm

---

**Mazama temama**  
Temazate Rojo

m/p 3.5 x 2.5 - 3 x 3 cm

105-142 cm

70 cm

---

**Odocoileus pandora**  
Temazate Pardo

m/p 3 x 2 - 3 x 2.5 cm

105-112 cm

65 cm

**Tayassu pecari**  
Pecari Labios Blancos

PELIGRO DE EXTINCIÓN

m 5 x 5.5 cm p 4 x 4.5 cm

110-120 cm

55 cm

---

**Pecari tajacu**  
Pecari de Collar

m/p 4 x 4

80-98 cm

50 cm

---

**Erethizon dorsatum**  
Puercoespín Norteamericano

PELIGRO DE EXTINCIÓN

m 8 x 4 cm p 9 x 4.5 cm

64-103 cm

40 cm

---

**Sphiggurus mexicanus**  
Puercoespín Tropical

AMENAZADA

m 4 x 2.5 cm p 5 x 3.5 cm

62-90 cm

30 cm

**Cuniculus paca**  
Tepezcuitle

m 4.5 x 4 cm p 6 x 4.5 cm

62-70 cm

20 cm

---

**Dasyprocta mexicana**  
Guaqueque Mexicano

m 3 x 2.5 cm p 4.5x3.5 cm

51-56 cm

18 cm

---

**Dasyprocta punctata**  
Guaqueque Centroamericano

m 3 x 2.5 cm p 4.5x3.5 cm

49-62 cm

18 cm

---

**Dasyprocta novemcinctus**  
Armadillo de Nueve Bandas

m 4 x 3 cm p 6 x 4.5 cm

62-90 cm

22 cm

---

**Cabassous centralis**  
Armadillo Cola Desnuda

PELIGRO DE EXTINCIÓN

m 3 x 2 cm p 4 x 2.5 cm

30-40 cm

18 cm

**Lepus californicus**  
Liebre Cola Negra

PROTECCIÓN ESPECIAL

m 4 x 2.5 cm p 6 x 3 cm

52-60 cm

25 cm

---

**Sylvilagus cunicularius**  
Conejo de Monte

m 2.5 x 1.5 cm p 3.5 x 1.5 cm

48-51 cm

22 cm

---

**Sylvilagus floridanus**  
Conejo Serrano

m 4 x 2.5 cm p 5 x 2.5 cm

25-42 cm

22 cm

---

**Sylvilagus brasiliensis**  
Conejo Tropical

m 4 x 2.5 cm p 5 x 2.5 cm

33-48 cm

20 cm

---

**Sciurus aureogaster**  
Ardilla Vientre Rojo

m 3 x 2 cm p 3.5 x 3 cm

47-57 cm

14 cm

---

**Sciurus deppoi**  
Ardilla Tropical

m 3 x 2 cm p 3.5 x 3 cm

34-38 cm

12 cm

---

**Sciurus yucatanensis**  
Ardilla Yucateca

m 4 x 2.5 cm p 4.5 x 3 cm

34-52 cm

12 cm

---

**Otospermophilus variegatus**  
Ardillón de Rocas

m 3 x 2 cm p 4 x 2.5 cm

30-54 cm

12 cm

**Didelphis virginiana**  
Tlacuache Norteño

m 4 x 6 cm p 5 x 7 cm

64-101 cm

25 cm

---

**Didelphis marsupialis**  
Tlacuache Sureño

m 3.5 x 5 cm p 3.5 x 6 cm

32-42 cm

15 cm

---

**Caluromys derbianus**  
Tlacuache Dorado

AMENAZADA

m 4 x 6 cm p 4 x 6.5 cm

58-76 cm

22 cm

---

**Chironectes minimus**  
Tlacuache Acuático

PELIGRO DE EXTINCIÓN

m 6 x 6 cm p 4.5 x 4 cm

64-74 cm

25 cm

---

**Philander opossum**  
Tlacuache Cuatro Ojos Gris

m 3 x 4.3 cm p 3 x 5.3 cm

48-61 cm

18 cm

---

**Metachirus nudicaudatus**  
Tlacuache Cuatro Ojos Café

AMENAZADA

m 3 x 4.3 cm p 3 x 5.3 cm

53-60 cm

18 cm

**Alouatta pigra**  
Mono Aullador Negro

PELIGRO DE EXTINCIÓN

m 100-150 cm

35 cm

---

**Alouatta palliata**  
Mono Aullador

PELIGRO DE EXTINCIÓN

m 70-140 cm

30 cm

---

**Ateles geoffroyi**  
Mono Araña

PELIGRO DE EXTINCIÓN

m 95-158 cm

45 cm

---

**Cyclops didactylus**  
Miquito Dorado

PELIGRO DE EXTINCIÓN

m 36-50 cm

10 cm

---

**Tamandua mexicana**  
Oso Hormiguero

PELIGRO DE EXTINCIÓN

m 7 x 4.5 cm p 7.5 x 4 cm

101-120 cm

30 cm

